

1/a. Vyhlásenie opakovanej OVS na predaj pozemku parc. C KN 4643/16 o výmere 744 m² na Bardejovskom Mihaľove po neúspešnej OVS.

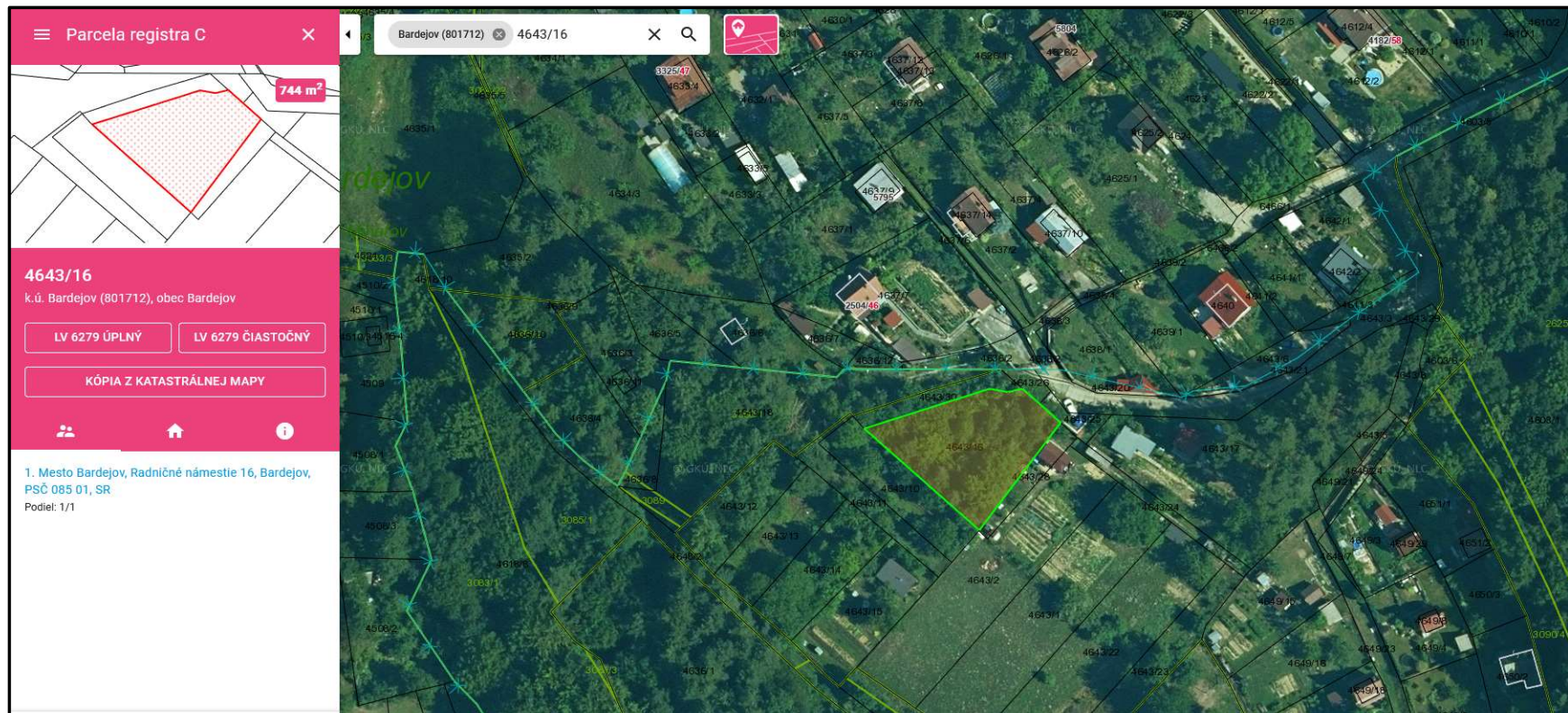

1/b. Vyhlásenie opakovanej OVS na predaj pozemku parc. C KN 4643/16 o výmere 744 m² na Bardejovskom Mihaľove po neúspešnej OVS – územný plán.

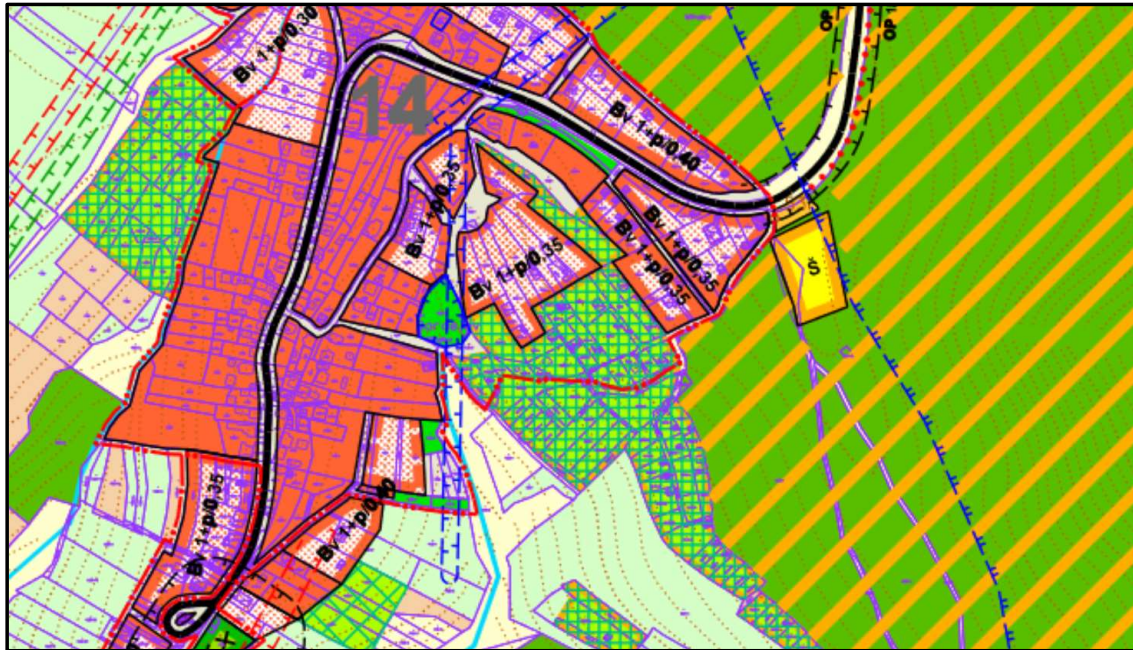

2/a. Odporúča sa predaj nájomného bytu č. 10 na 1. podlaží obytného bloku C,M na ul. Nový sad 918/7 v k.ú. Bardejov formou OVS.

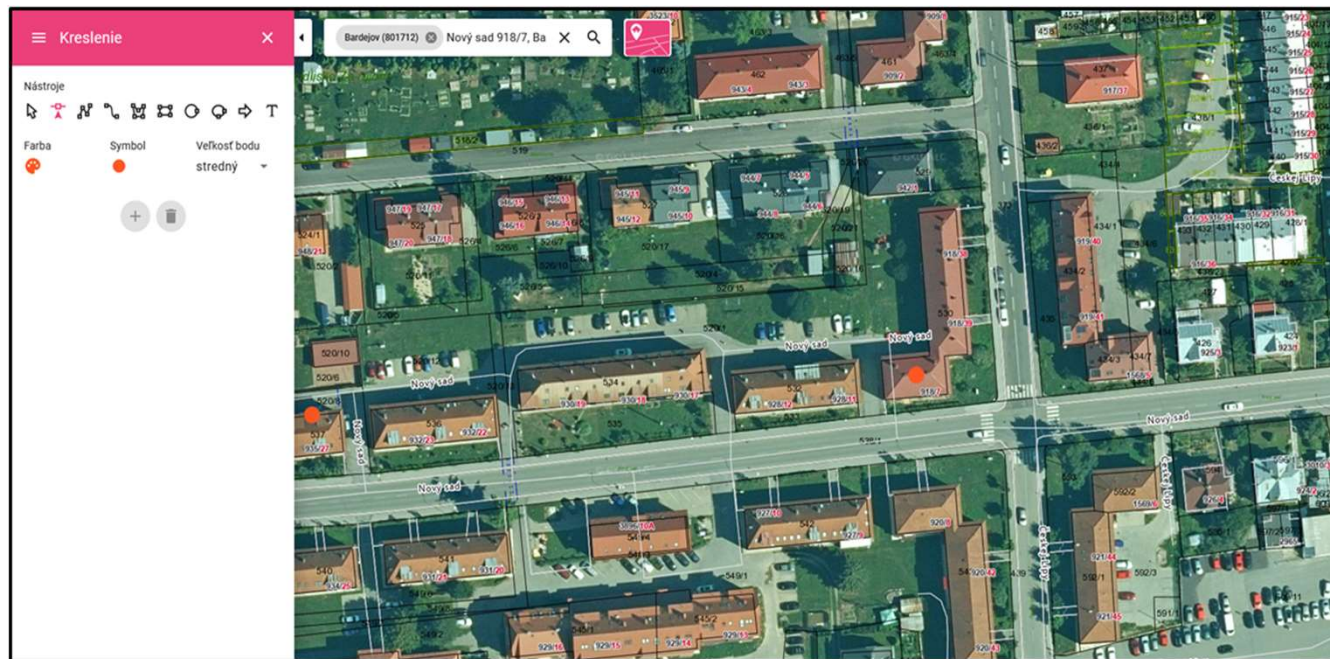

2/b. Odporúča sa predaj nájomného bytu č. 10 na 1. podlaží obytného bloku C,M na ul. Nový sad 918/7 v k.ú. Bardejov formou OVS.

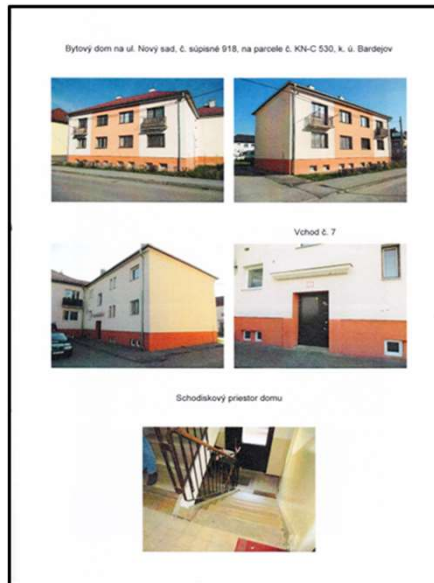

3/a. Pavol Kica, Toplianska 1511/8, Bardejov – odporúča sa predaj pozemku parc. C KN 302/36 o výmere 136 m² vedľa átriového rodinného domu na ul. Toplianska po upresnení výmery GO plánom, ktorý bol odsúhlasený.

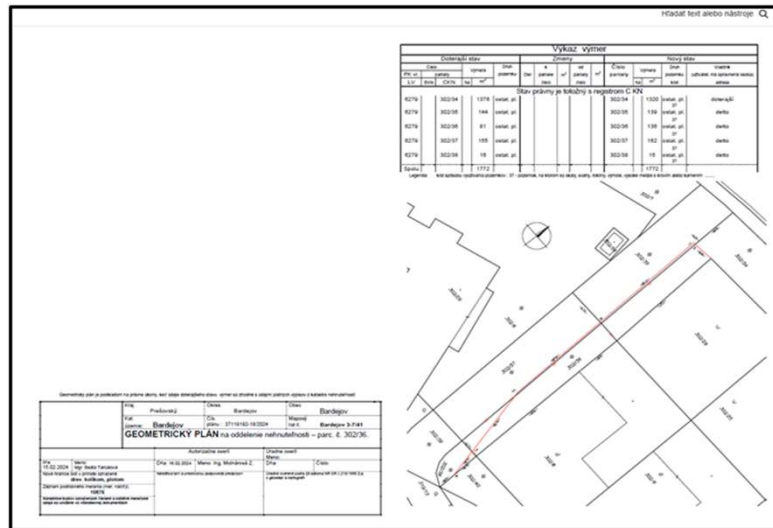

3/b. Pavol Kica, Toplianska 1511/8, Bardejov – odporúča sa predaj pozemku parc. C KN 302/36 o výmere 136 m² vedľa átriového rodinného domu na ul. Toplianska po upresnení výmery GO plánom, ktorý bol odsúhlasený.



3/c. Pavol Kica, Toplianska 1511/8, Bardejov – odporúča sa predaj pozemku parc. C KN 302/36 o výmere 136 m² vedľa átriového rodinného domu na ul. Toplianska – územný plán.



4/a. Cyril Leščinský, Pánska 2, Dlhá Lúka – odporúča sa predaj pozemku parc. C KN 901/9 o výmere 66 m² pred rodinným domom č.s. 2355/2 na ul. Pánska v k.ú. Dlhá Lúka.

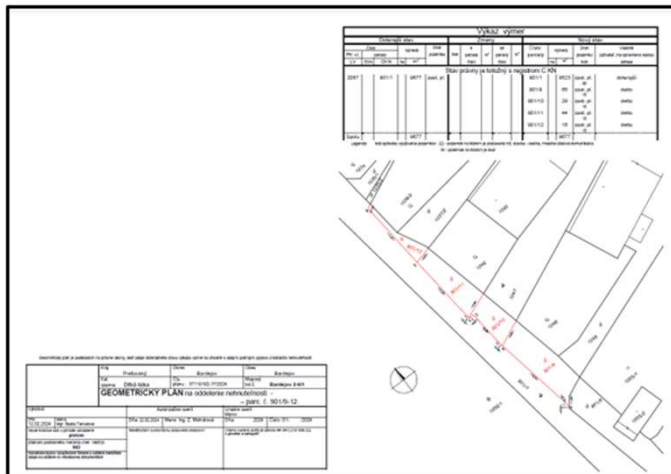

4/b. Cyril Leščinský, Pánska 2, Dlhá Lúka – odporúča sa predaj pozemku parc. C KN 901/9 o výmere 66 m² pred rodinným domom č.s. 2355/2 na ul. Pánska v k.ú. Dlhá Lúka – územný plán.



5/a. Ing. Michal Mihok a manž. Milena Mihoková rod. Klepáčová, ul. Lipová č. 2809/6, 085 01 Bardejov – odporúča sa predaj pozemku parc. C KN 4695/22 o výmere 29 m², vytvorenej z parc. E KN 2985/1, evidovanej na LV č. 16106 v k.ú. Bardejov v záhradkárskej lokalite.

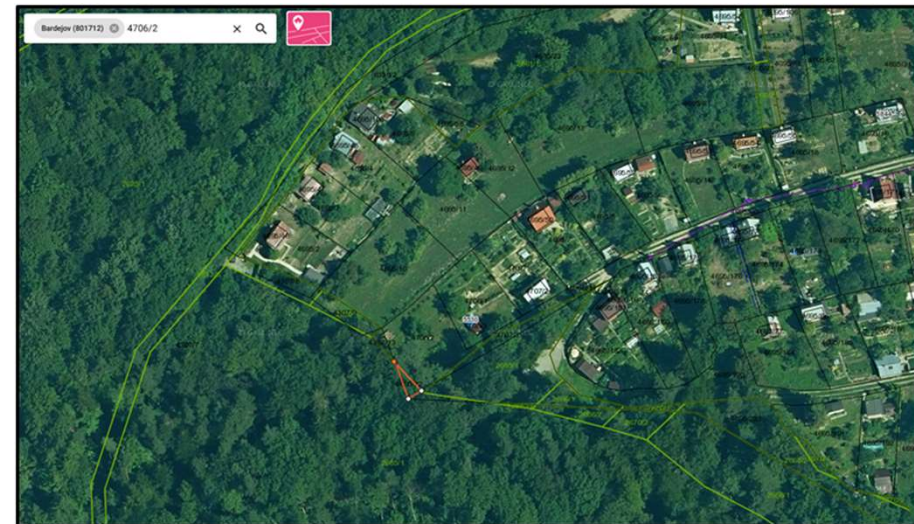
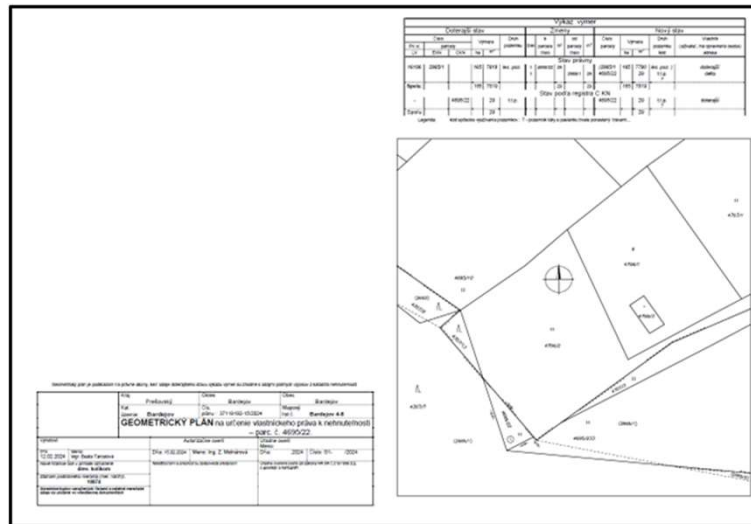

5/b. Ing. Michal Mihok a manž. Milena Mihoková rod. Klepáčová, ul. Lipová č. 2809/6, 085 01 Bardejov – odporúča sa predaj pozemku parc. C KN 4695/22 o výmere 29 m², vytvorenej z parc. E KN 2985/1, evidovanej na LV č. 16106 v k.ú. Bardejov v záhradkárskej lokalite – územný plán.

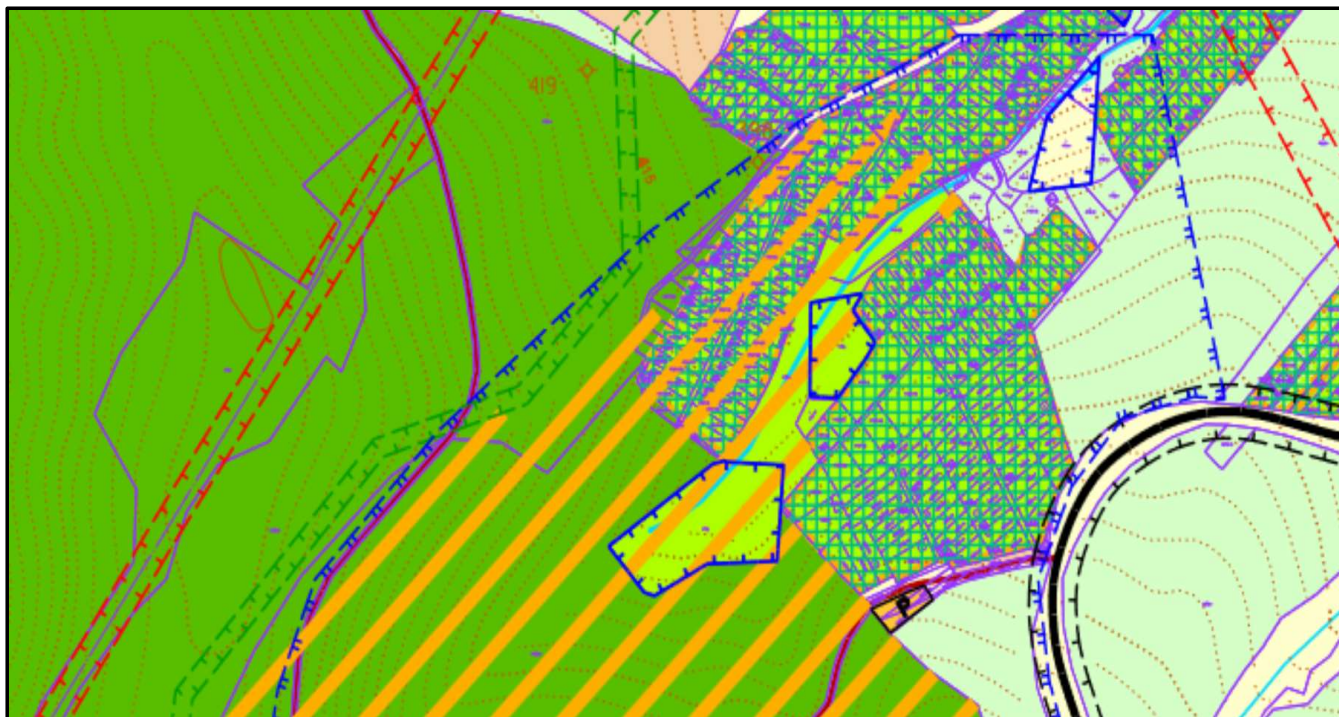

6. Odporúča sa predaj pozemku parc. C KN 3701/200 o výmere 197 m² pre MUDr. Júliu Berníkovú a spol., Tehelná 2684/80, v k.ú. Bardejov.



7. Odporúča sa predaj pozemku parc. C KN 3701/216 o výmere 70 m², parc. C KN 3701/225 o výmere 50 m² pre MVDr. Harbaľovú Luptákovú Slavomíru a Antona Harbaľa, Tehelná 2694/81, v k.ú. Bardejov.



10. Odporúča sa predaj pozemku parc. C KN 3701/219 o výmere 81 m², parc. C KN 3701/220 o výmere 43 m² pre Petra Paňka a manž. Máriu Paňkovú, Tehelná 2702/84, v k.ú. Bardejov.



11/a. Odporúča sa predaj pozemku parc. C KN 3702/17 o výmere 37 m², parc. C KN 3701/228 o výmere 51 m², parc. C KN 3701/221 o výmere 26 m² pre Mgr. Zuzanu Šestákovú, Tehelná 2752/85, v k.ú. Bardejov.

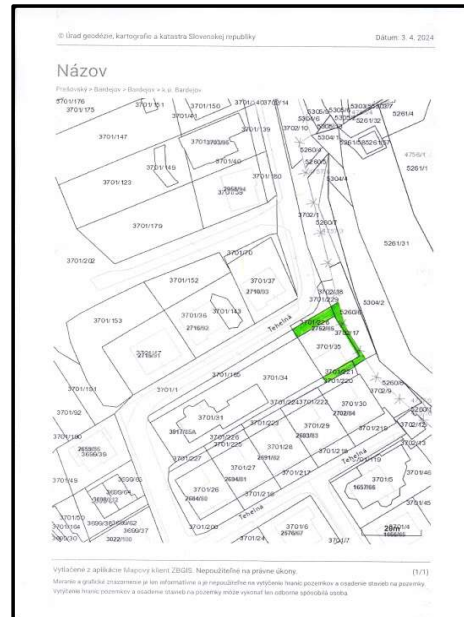

11/b. Odporúča sa predaj pozemku parc. C KN 3702/17 o výmere 37 m², parc. C KN 3701/228 o výmere 51 m², parc. C KN 3701/221 o výmere 26 m² pre Mgr. Zuzanu Šestákovú, Tehelná 2752/85, v k.ú. Bardejov.



Predaj pozemkov na ul. Tehelná v k.ú. Bardejov – územný plán.



13/a. Ing. Vincent Lenárt, Kukorelliho 61, Bardejov – odporúča sa predaj pozemku parc. C KN 3638/270 o výmere 102 m² za rodinným domom a záhradkou na ul. Kukorelliho v k.ú. Bardejov.

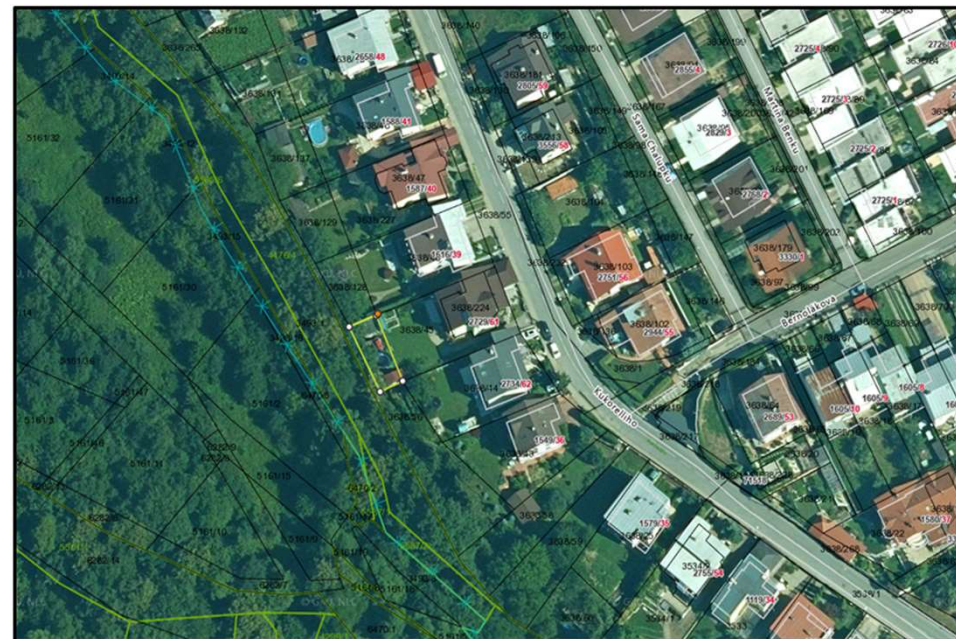
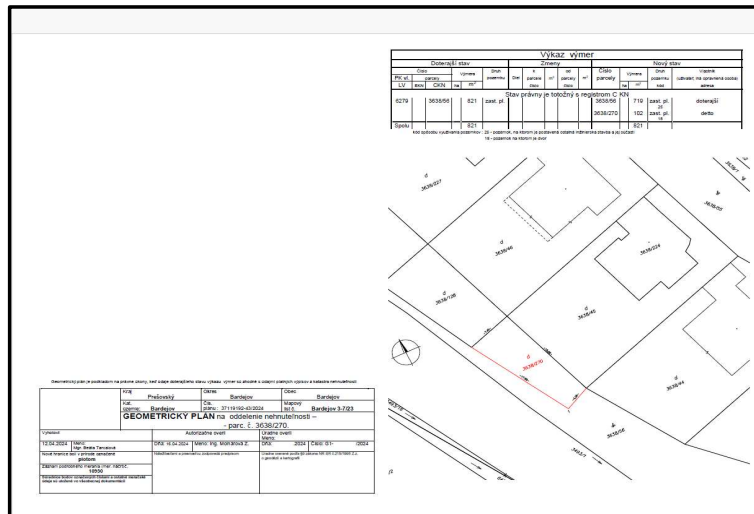

13/b. Ing. Vincent Lenárt, Kukorelliho 61, Bardejov – odporúča sa predaj pozemku z parc. C KN 3638/270 o výmere 102 m² za rodinným domom a záhradkou na ul. Kukorelliho v k.ú. Bardejov – územný plán.



14/a. Marián Lenk a manž. Jana Lenková, Chmelník 15, Bardejov – odporúča sa predaj pozemku parc. C KN 718/33 o výmere 118 m² za rodinným domom a záhradkou v k.ú. Dlhá Lúka.

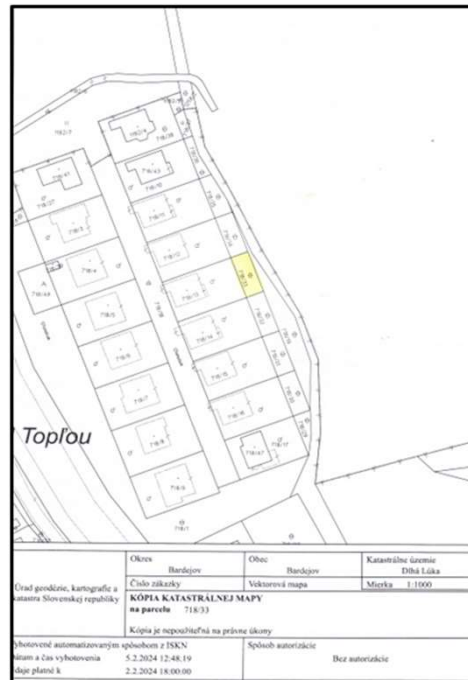

14/b. Marián Lenk a manž. Jana Lenková, Chmelník 15, Bardejov – odporúča sa predaj pozemku parc. C KN 718/33 o výmere 118 m² za rodinným domom a záhradkou v k.ú. Dlhá Lúka – územný plán.



15/a. Odporúča sa predaj pozemku parc. C KN 1757/1 o výmere 357 m², záhrada, na ul. Sládkovičova v k.ú. Bardejov terajším užívateľom: Eva Čečová rod. Turoková, Sládkovičova 1309/5, Lýdia Balaščáková rod. Varjanová a Jozef Balaščák Vyšný Tvarožec č. 34, 086 02 Gaboltov.

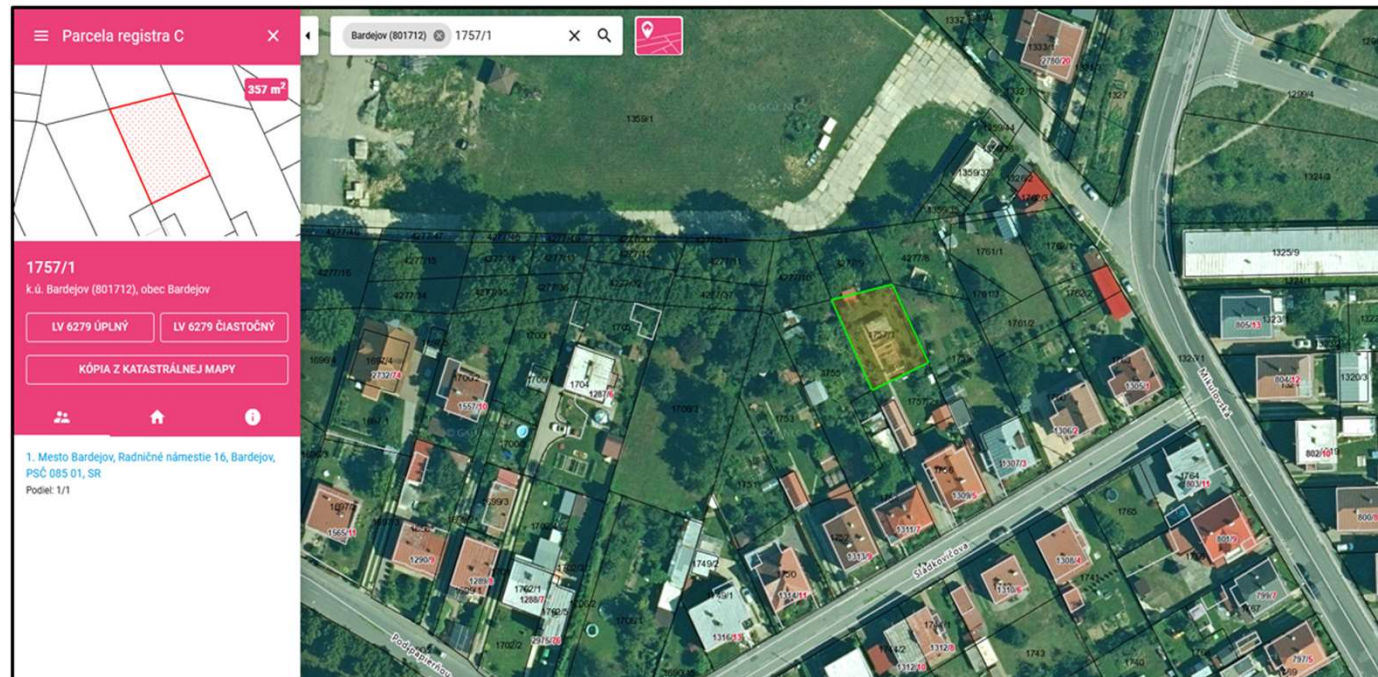

15/b. Odporúča sa predaj pozemku parc. C KN 1757/1 o výmere 357 m², záhrada, na ul. Sládkovičova v k.ú. Bardejov terajším užívateľom: Eva Čečová rod. Turoková, Sládkovičova 1309/5, Lýdia Balaščáková rod. Varjanová a Jozef Balaščák Vyšný Tvarožec č. 34, 086 02 Gaboltov – územný plán.



16/a. Ľuboš Bystrý, Poštárka 61, 085 01 Bardejov – odporúča sa predaj pozemku parc. C KN 2770/38, parc. C KN 2770/39 na sídl. Poštárka v k.ú. Bardejov, za účelom zriadenia prídomej záhradky.



16/b. Ľuboš Bystrý, Poštárka 61, 085 01 Bardejov – odporúča sa predaj pozemku parc. C KN 2770/38, parc. C KN 2770/39 na sídl. Poštárka v k.ú. Bardejov, za účelom zriadenia prídomej záhradky.

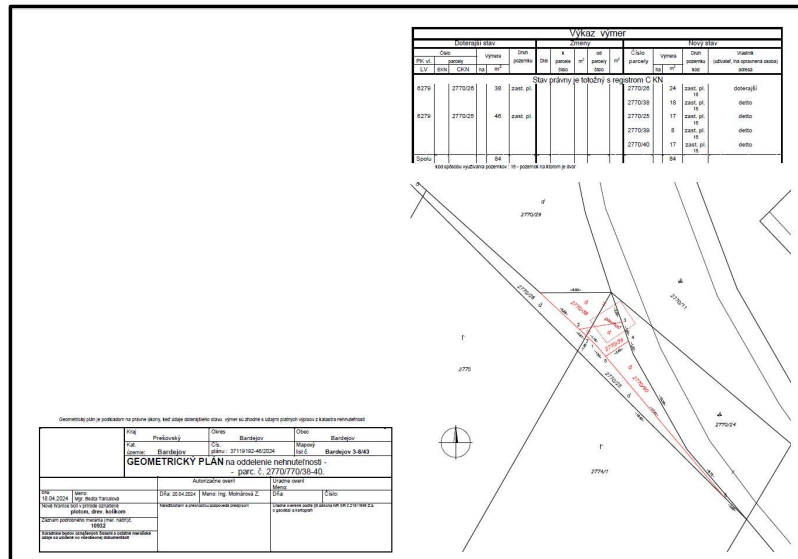

16/d. Ľuboš Bystrý, Poštárka 61, 085 01 Bardejov – odporúča sa predaj pozemku parc. C KN 2770/38, parc. C KN 2770/39 na sídl. Poštárka v k.ú. Bardejov, za účelom zriadenia prídomovej záhradky.

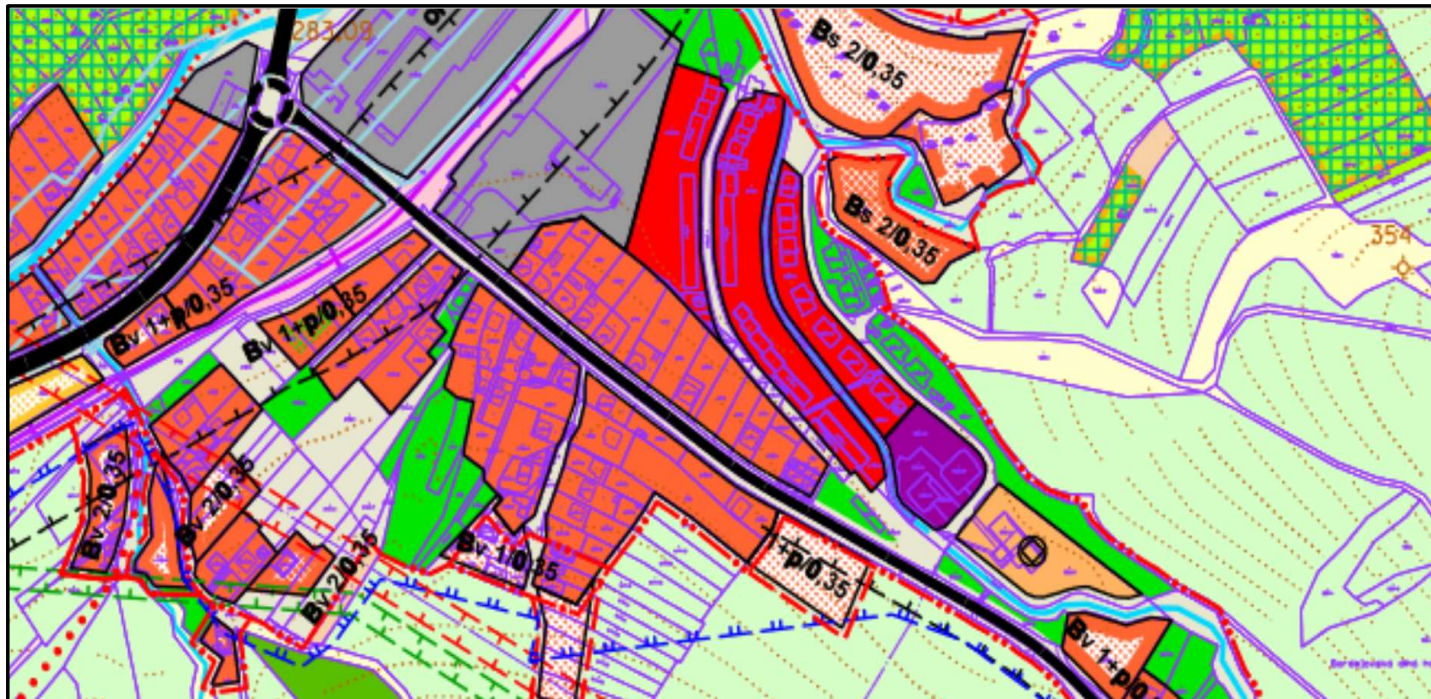

17/a. Martin Kaščák a manž. Anna Kaščáková, Pod brehom 212/1, Bardejov – odporúča sa predaj pozemku parc. C KN 2274/4 o výmere 28 m² na ul. Pod brehom v k.ú. Bardejov.



17/b. Martin Kaščák a manž. Anna Kaščáková, Pod brehom 212/1, Bardejov – odporúča sa predaj pozemku parc. C KN 2274/4 o výmere 28 m² na ul. Pod brehom v k.ú. Bardejov – územný plán.



18. VSD, a.s., Mlynská 31, 042 91 Košice – odporúča sa uzatvorenie Zmluvy o budúcej kúpnej zmluve na predaj časti pozemku z parc. C KN 2070/49 evidovanej na LV č. 15025 v k.ú. Bardejov, za účelom realizácie stavby „BARDEJOV – úprava MTR 204 (D6) – DO“.

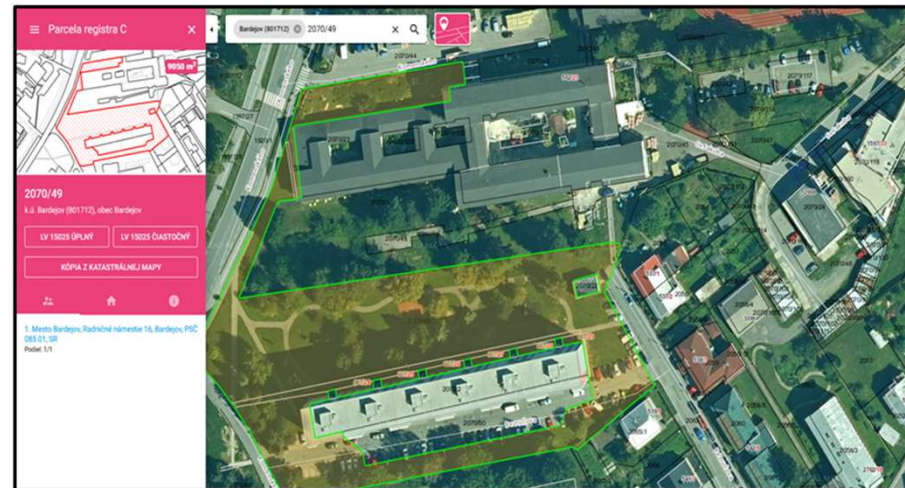
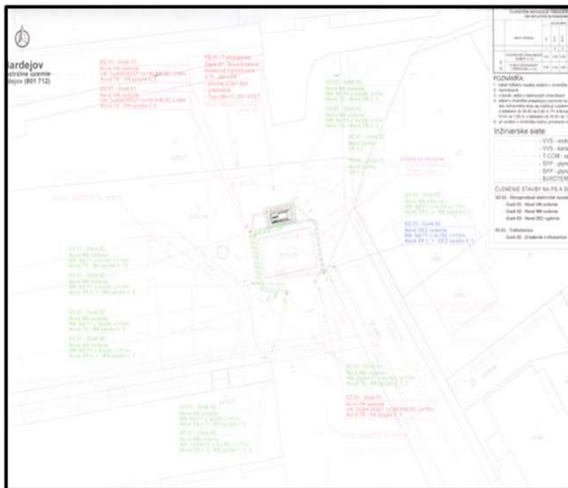

19. VSD, a.s., Mlynská 31, 042 91 Košice – odporúča sa uzatvorenie Zmluvy o budúcej kúpnej zmluve na predaj časti pozemku z parc. C KN 5167/97 evidovanej na LV č. 15025 v k.ú. Bardejov, za účelom realizácie stavby „BARDEJOV – úprava MTR 404 – DO“.

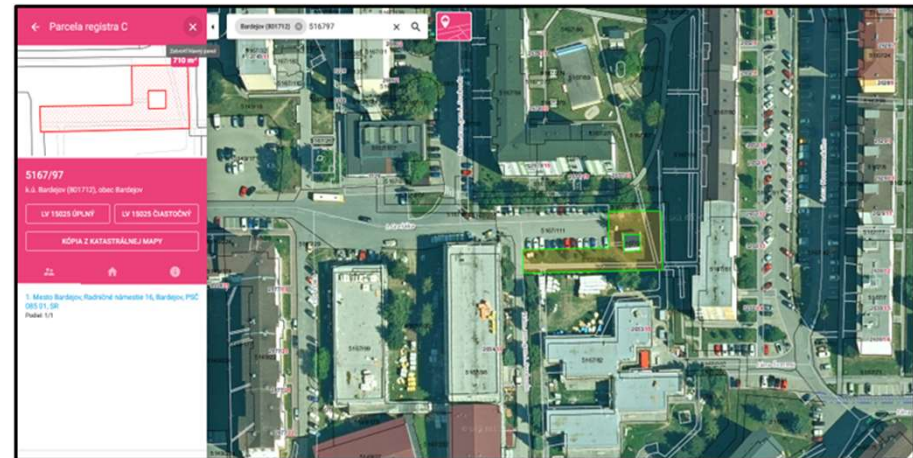
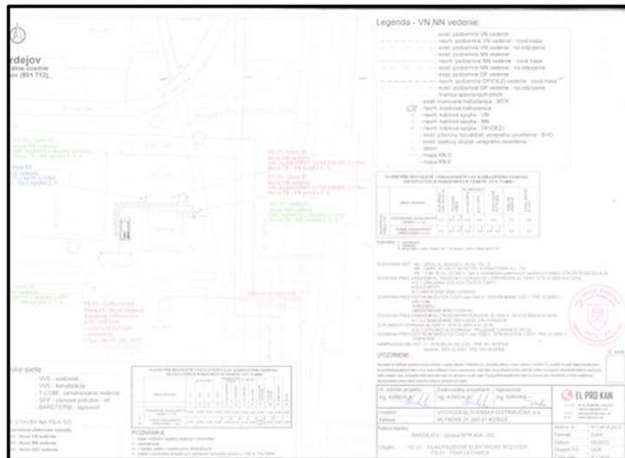

20/a. Vlastníci bytov bytového domu na Ťačevskej ul. č.s. 603/7 (blok K-12) v zastúpení správcu spoločnosťou SPRAVBYT s.r.o., Hurbanova 18, Bardejov – odporúča sa prenájom časti pozemku z parc. C KN 2070/83 o výmere cca 25 m² za účelom výstavby uzamykateľného oplôtku pre kontajnery pre blok K-12.

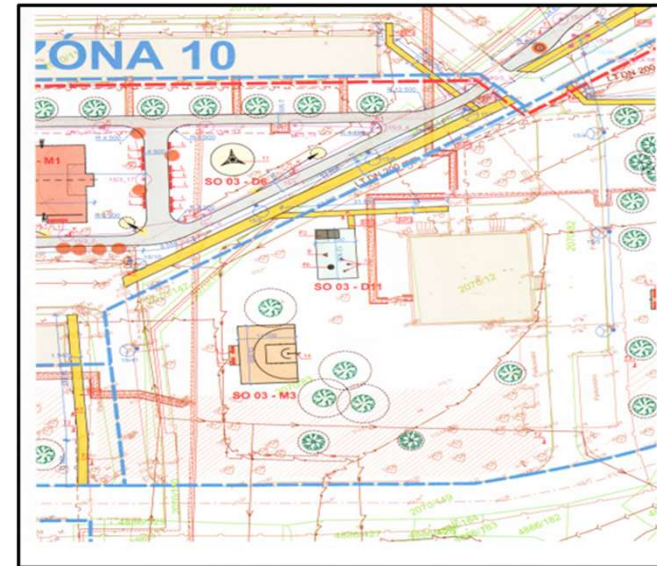

20/b. Vlastníci bytov bytového domu na Ťačevskej ul. č.s. 603/7 (blok K-12) v zastúpení správcu spoločnosťou SPRAVBYT s.r.o., Hurbanova 18, Bardejov – žiadosť o prenájom časti pozemku z parc. C KN 2070/83 o výmere cca 25 m² za účelom výstavby uzamykateľného oplôtku pre kontajnery pre blok K-12.



21. 22. Žaneta Valengová, Ťačevská 30, 085 01 Bardejov, + Frederik Kravčik, Komárov 155, 086 11 Hrabovec – odporúča sa prenájom pozemkov pod predajnými stánkami na ul. Komenského v k.ú. Bardejov.



23/a. Poľovnícke združenie Urbanovka Bardejov – odporúča sa predĺženie doby nájmu na prenájom pozemkov v k.ú. Bardejov na výkon práva poľovníctva.

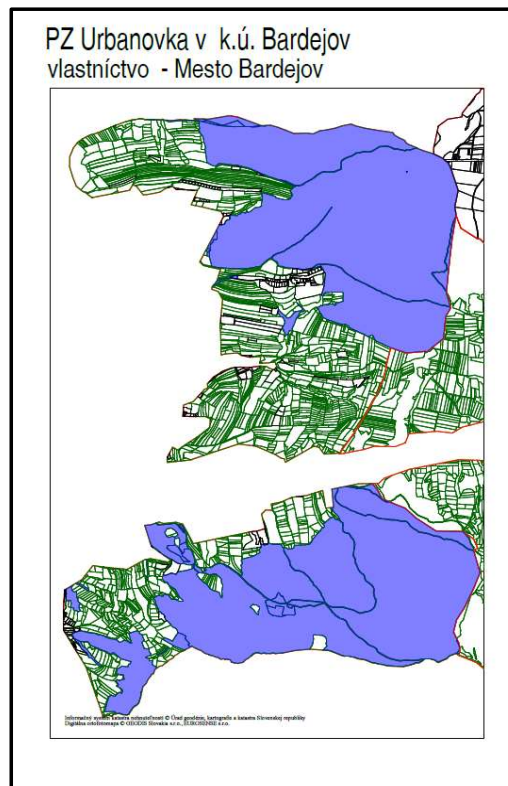

23/b. Poľovnícke združenie Urbanovka Bardejov – odporúča sa predĺženie doby nájmu na prenájom pozemkov v k.ú. Komárov na výkon práva poľovníctva.

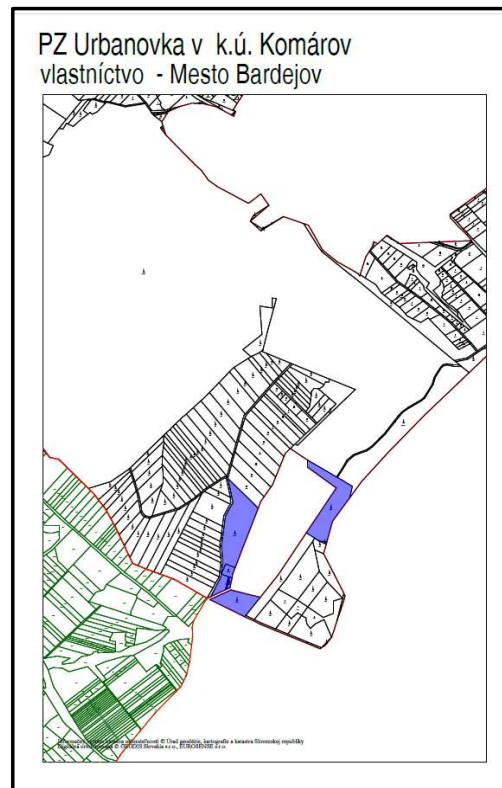

23/c. Poľovnícke združenie Urbanovka Bardejov – odporúča sa predĺženie doby nájmu na prenájom pozemkov v k.ú. Lukavica na výkon práva poľovníctva.

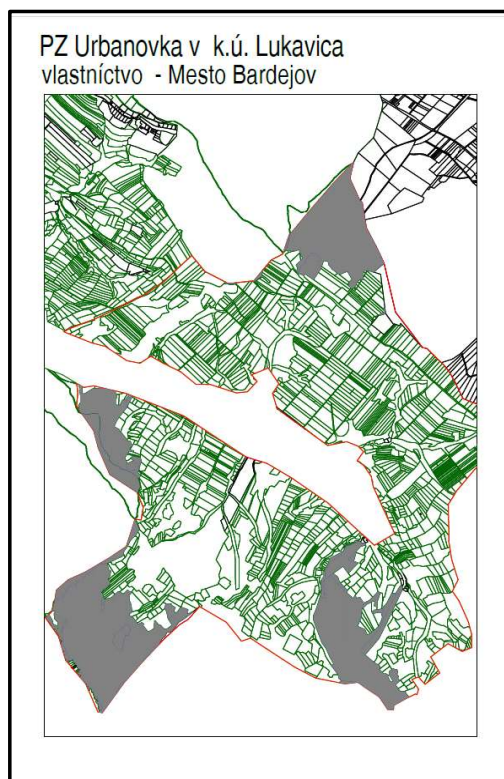

24/a. Pavol Bomba, Jurkovičová 6557/8, 080 01 Prešov – odporúča sa prenájom časti pozemku z parc. C KN 6422/1, E KN 3185 v k.ú. Bardejov, ktoré obhospodaruje ako súkromne hospodáriaci roľník.

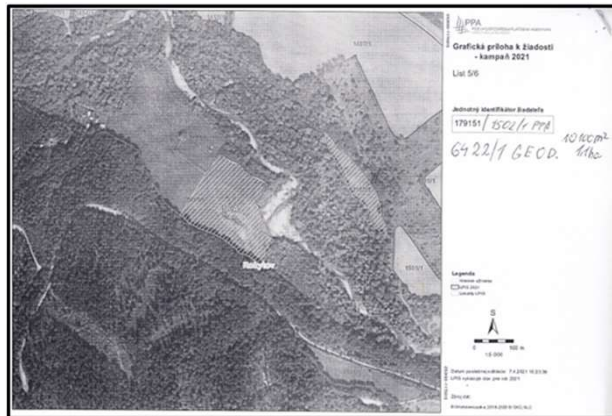

24/b. Pavol Bomba, Jurkovičová 6557/8, 080 01 Prešov – odporúča sa prenájom časti pozemku z parc. C KN 6422/1, E KN 3185 v k.ú. Bardejov, ktoré obhospodaruje ako súkromne hospodáriaci roľník.



24/c. Pavol Bomba, Jurkovičová 6557/8, 080 01 Prešov – odporúča sa prenájom časti pozemku z parc. C KN 6422/1, E KN 3185 v k.ú. Bardejov, ktoré obhospodaruje ako súkromne hospodáriaci roľník – územný plán.

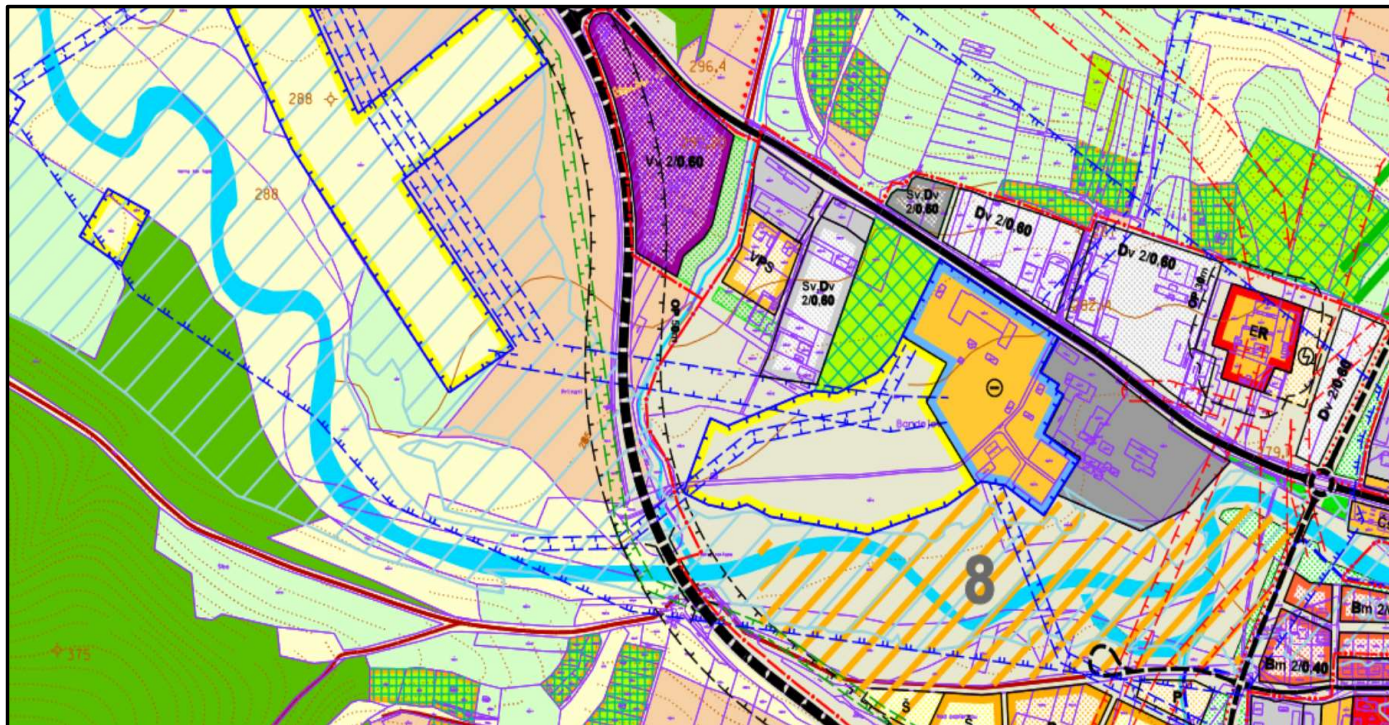

25. Ministerstvo vnútra SR, Centrum podpory Prešov, Štúrova ul. 7, Prešov - odporúča sa prenájom nebytových priestorov v budove Okresného úradu Bardejov na ul. Dlhý rad.



26. Františkánsky svetský rád, Františkánska 2, 811 01 Bratislava – podnájom miestnosti v komplexe Františkánskeho kláštora za účelom organizovania kultúrnych aktivít, stretnutí, besied.



27/b. Martina Žofčinová, Fučíkova 967/27, Bardejov – odporúča sa záměna pozemkov na ul. Pod kútmi v k.ú. Dlhá Lúka.



28/c. Saleziáni Don Bosca, Slovenská provincia, Miletičova 7, Bratislava – odporúča sa záměna pozemkov na sídl. Vinbarg v k.ú. Bardejov – územný plán.

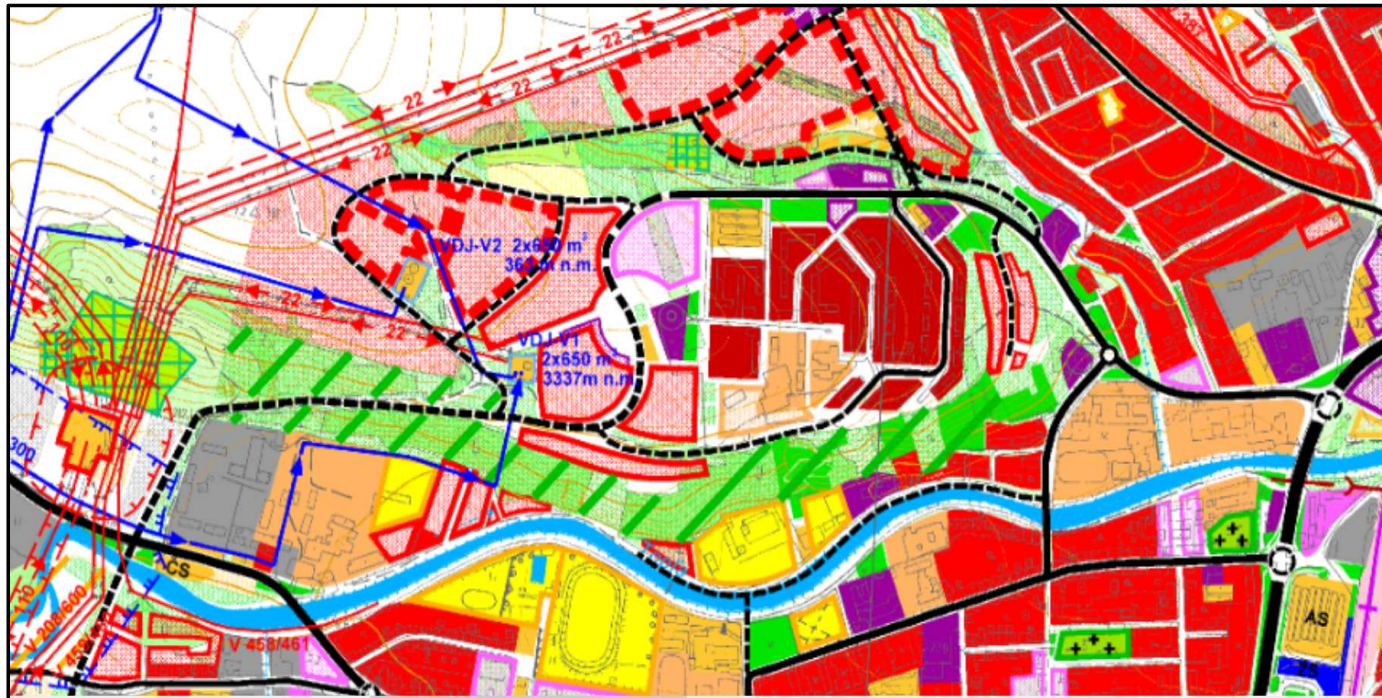

29. VSD, a.s., Mlynská 31, Košice, IČO: 36 599 361 – odporúča sa zriadenie vecného bremena na pozemky vo vlastníctve mesta, parc. C KN 3810/111 evidovanej na LV č. 6279 v k.ú. Bardejov, k výstavbe trafostanice na časti pozemku parc. C KN 3810/50 evidovanej na LV č. 9053, za jednorázovú odplatu stanovenú ZP.

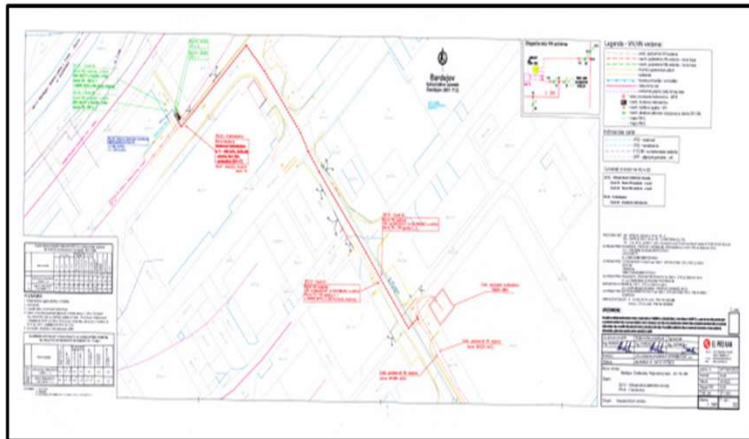

Body: 30, 31, 32, 33, 34, 36, 37, 38, 40, 41, 42, 43, 44, 45, 46, 47, 48 – bez obrazovej prezentácie.

35. Slovenský hydrometeorologický ústav, Jeséniova 17, 833 15 Bratislava 37 – odporúča sa zmena a doplnenie uzn. MsZ č. 83/2016 zo dňa 8.12.2016, príloha č. 1/a, bod A.III.-9, bezodplatný prenájom pozemku pod monitorovacou stanicou podľa zákona.



39/a. 2J Invest s.r.o., Štefánikova 61, Bardejov – nadobudnutie zrealizovanej prístupovej komunikácie do majetku mesta a zverenie do správy m.p. BAPOS Bardejov.

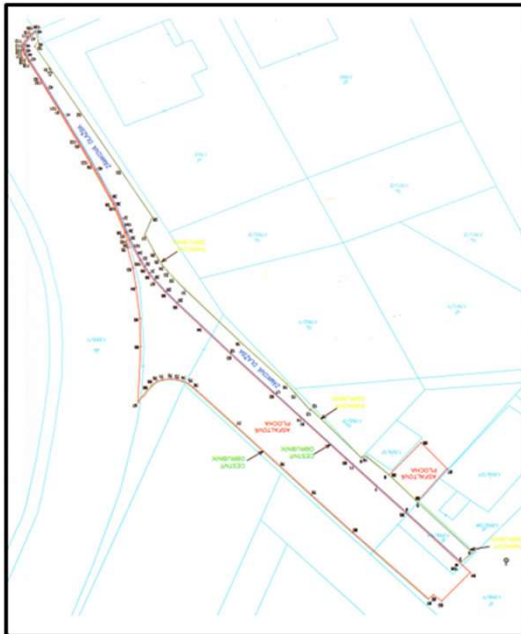

NÁZOV:	DĹŽKA / VYM. / KS:
ASFALTOVÁ PLOCHA:	360,2 m ²
ZÁMKOVÁ DLAŽBA:	158,8 m ²
CESTNÝ OBRUBNÍK:	132,7 m
PARKOVÝ OBRUBNÍK:	87,6 m
ULIČNÁ VPUST:	1 KS
DOPRAVNÁ ZNAČKA:	1 KS
KANALIZ. ŠACHTA:	1 KS

LEGENDA

- - - - - PODOBNÉ BOD
- - - - - - ULIČNÁ VPUST
- ⊕ - - - - - KANALIZAČNÁ ŠACHTA
- ⚡ - - - - - DOPRAVNÁ ZNAČKA
- ŠIAFY CESTNÉHO OBRUBNÍKA
- ASFALTOVÁ PLOCHA
- ZÁMKOVÁ DLAŽBA
- CESTNÝ OBRUBNÍK
- PARKOVÝ OBRUBNÍK
- STAV C-KN
- POPLIS, POLOHOPLIS

Geodezia Bardejov, s.r.o. Hurbanova 11 085 01 Bardejov	Kraj: Prešovský Okres: Bardejov Merané: 11/2023	Obec: Bardejov Kat. oz.: Bardejov Č.z.: 36478318-402023
Stavba: Dopravné napojenie 2J areálu na ulicu Mikulovskú Názov: Poreizbražné zameranie dopravného napojenia 2J areálu na ulicu Mikulovskú	Vypracoval: Ing. F. Šoltys	
Objednávatel: CESTY KOSICE s.r.o.	Mierka: 1:250	Formát:
	Výkresový systém: Bpv	Súrad. systém: S-JTSK

49. Alexander Šoth, Pod papierňou 1463/34, Bardejov – neodporúča sa uplatnenie predkupného práva na odkúpenie spoluvlastníckeho podielu pod B/17 vo výške 4/42 na parc. C KN 5600, C KN 5601, C KN 5605 evidovaných na LV č. 515 v lokalite Gróner k.ú. Bardejov.

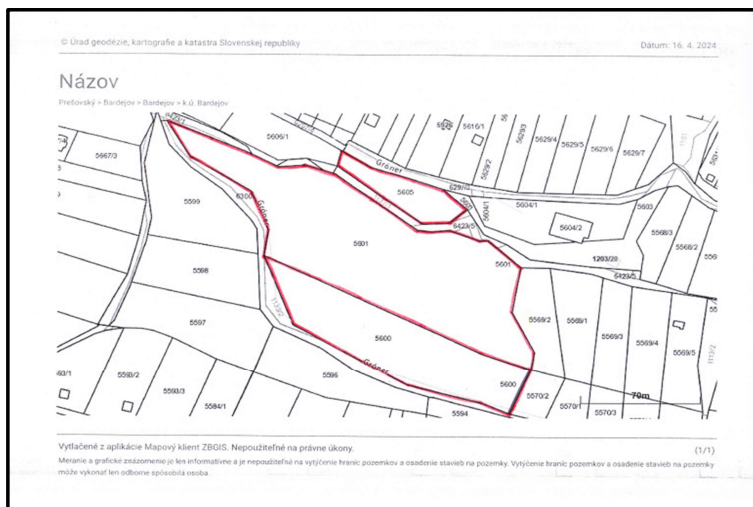

50. Jozef Billý, J. Grešáka 14, Bardejov – neodporúča sa predaj bytu č. 1 o výmere 66 m² v obytnom bloku B-12, č.s. 2745, na ul. J. Grešáka 14.

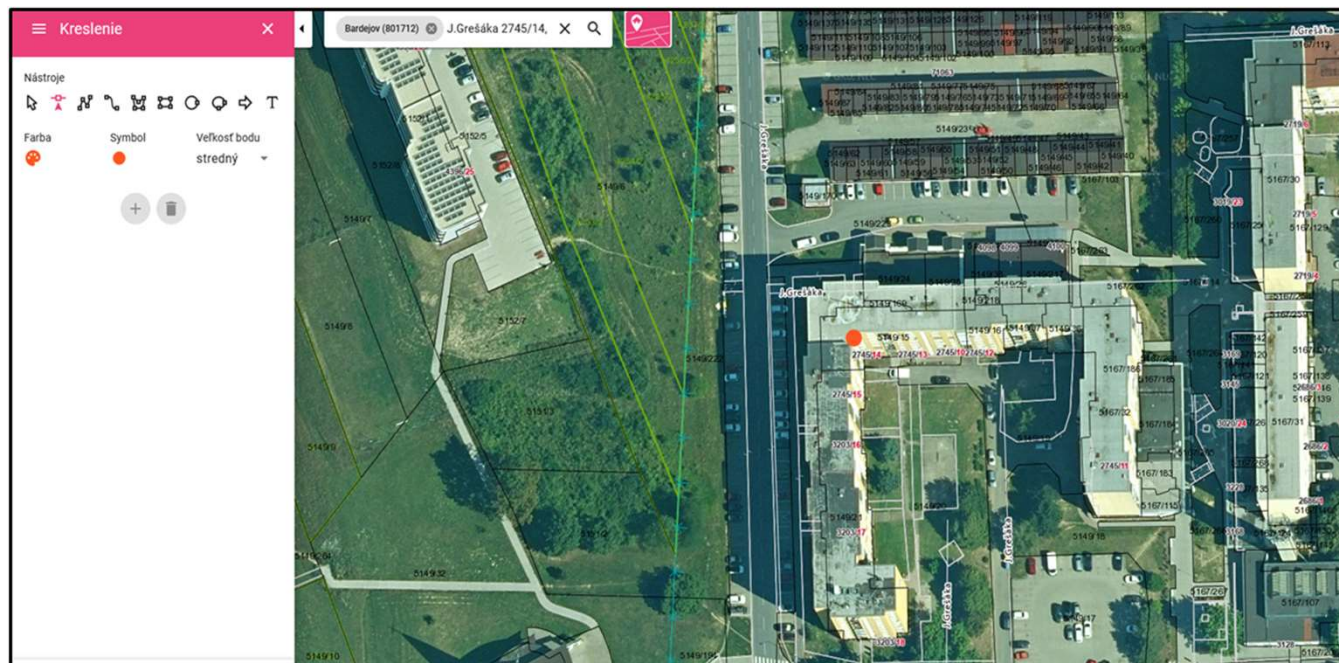

51/a. Radoma Trade SK s.r.o., Partizánska 2850, Bardejov – neodporúča sa predaj pozemkov okolo Obchodného centra Žaba na ul. Wolkerova v k.ú. Bardejov.

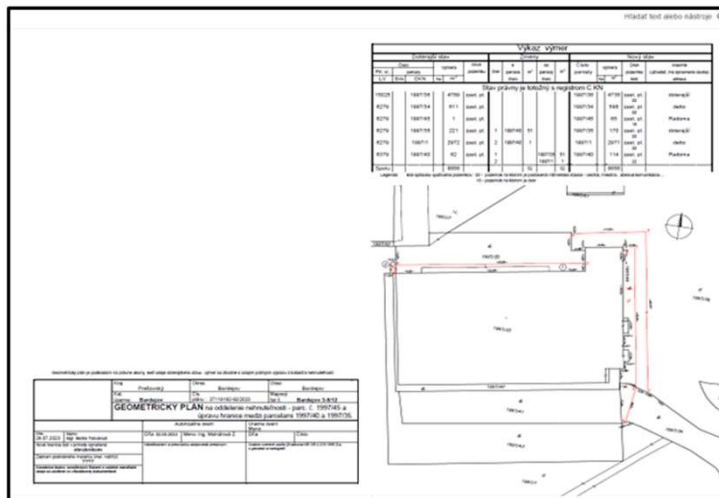

51/b. Radoma Trade SK s.r.o., Partizánska 2850, Bardejov – neodporúča sa predaj pozemkov okolo Obchodného centra Žaba na ul. Wolkerova v k.ú. Bardejov.



51/c. Radoma Trade SK s.r.o., Partizánska 2850, Bardejov – neodporúča sa predaj pozemkov okolo Obchodného centra Žaba na ul. Wolkerova v k.ú. Bardejov.



52. Proxis, spol. s r.o., Slovenská 1, 085 01 Bardejov – neodporúča sa predaj spoluvlastníckeho podielu 34/140, ani celého podielu 68/140 na pozemku parc. C KN 12/25 evidovaného na LV č. 14727 na ul. Dlhý rad v k.ú. Bardejov, za účelom zabezpečenia prístupu k nehnuteľnosti.

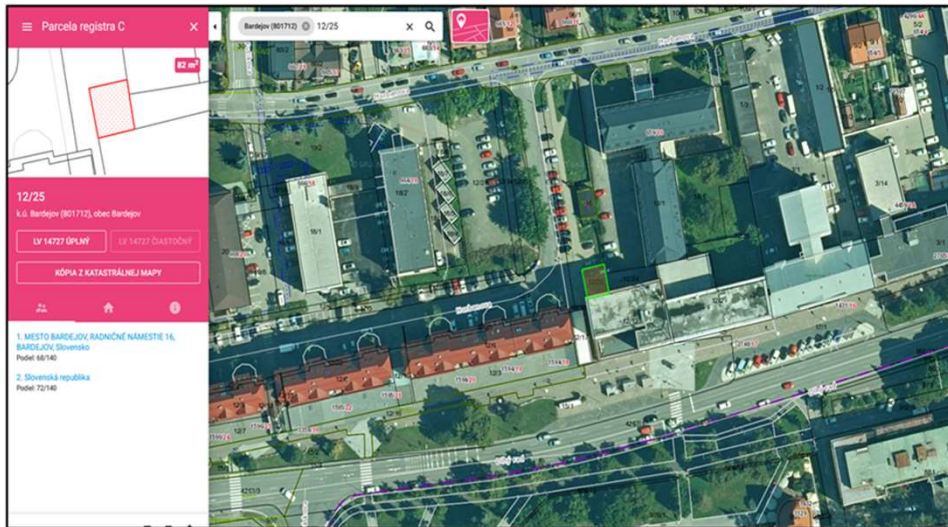

53. Mgr. Monika Onačilová PhD., Kpt. Nálepku 43, 085 01 Bardejov – neodporúča sa predaj časti pozemku z parc. E KN 5479/1 evidovanej na LV č. 11832 (časť C KN 2129/1 bez LV) pred rodinným domom na ul. Kpt. Nálepku č. 43, za chodníkom v k.ú. Bardejov.



54. Pavol Liček, Kpt. Nálepku 39, Bardejov - neodporúča sa predaj časti pozemku z parc. E KN 5479/1 evidovanej na LV č. 11832 (časť C KN 2129/1 bez LV) pred rodinným domom na ul. Kpt. Nálepku č. 39, za chodníkom, v k.ú. Bardejov.



55. Jozef Mlynarič a manž. Dana Mlynaričová rod. Frišničová, Nám. Arm. Gen. L. Svobodu 2652/11, Bardejov – neodporúča sa predaj časti pozemku z parc. E KN 5252 a z parc. C KN 5480/3 o výmere cca 55 m² v k.ú. Bardejov (hranica s k.ú. Zlaté, záhradkárska lokalita).



56/a. Mgr. Lenka Mačejová, J. Grešáka 25, Bardejov – neodporúča sa predaj časti pozemku z parc. C KN 2818/15 na ul. Pod lipkou v k.ú. Bardejov.

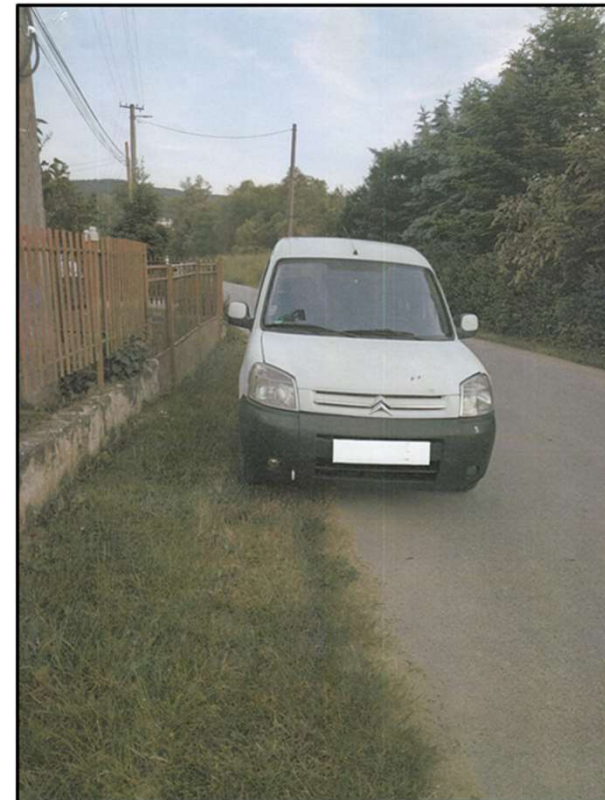
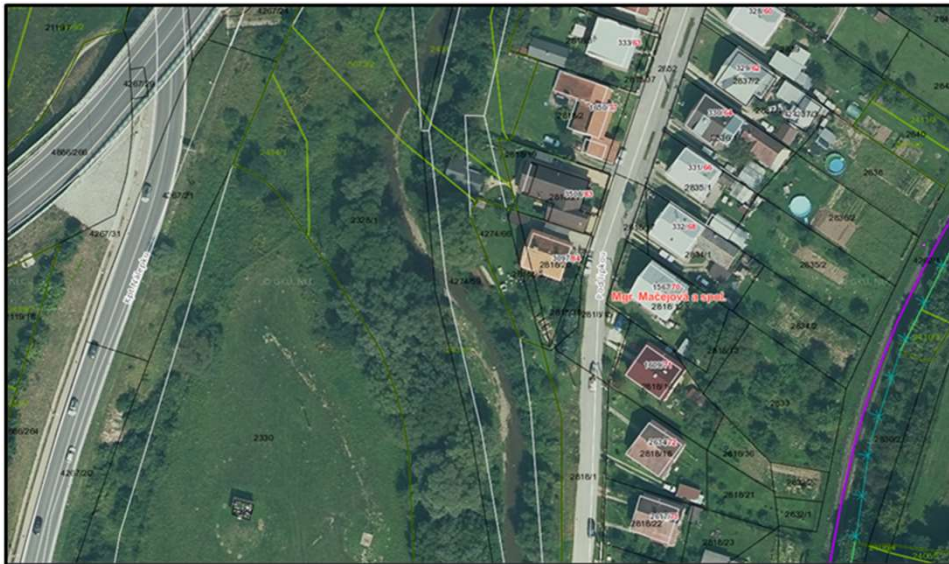

56/b. Mgr. Lenka Mačejová, J. Grešáka 25, Bardejov – neodporúča sa predaj časti pozemku z parc. C KN 2818/15 na ul. Pod lipkou v k.ú. Bardejov.



57/a. KP s.r.o., Dlhý rad7, Bardejov – neodporúča sa prenájom časti pozemku z parc. C KN 619/1 za účelom vytvorenia parkovacej plochy pre zákazníkov firiem v budove KP s.r.o..

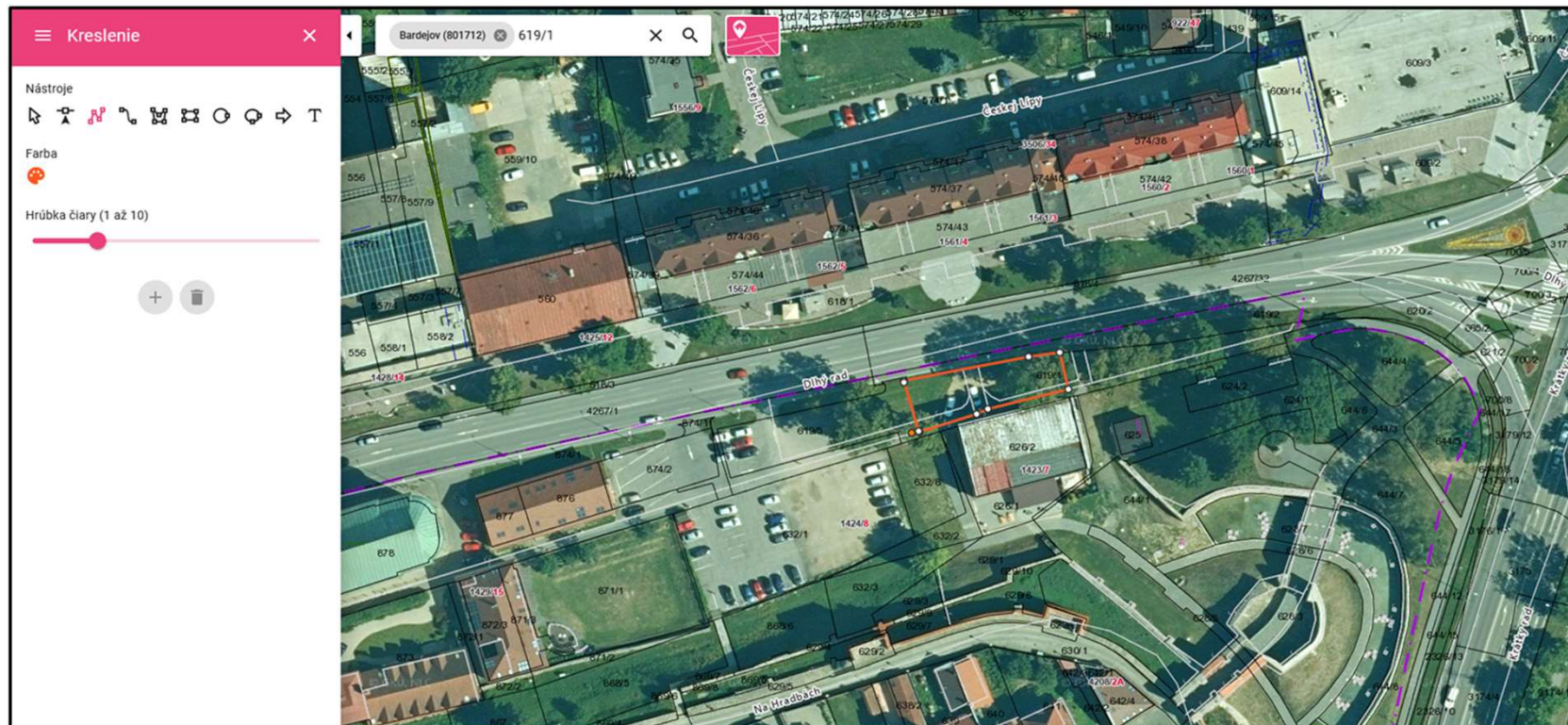

57/b. KP s.r.o., Dlhý rad7, Bardejov – neodporúča sa prenájom časti pozemku z parc. C KN 619/1 za účelom vytvorenia parkovacej plochy pre zákazníkov firiem v budove KP s.r.o.



58. Mgr. Katarína Vagaská, Fučíkova 970/33, Bardejov – neodporúča sa prenájom časti pozemku z parc. C KN 58 o výmere cca 8 m² na dobu neurčitú za účelom realizácie stavebnej úpravy balkónu na 1. poschodí, podľa projektovej dokumentácie.

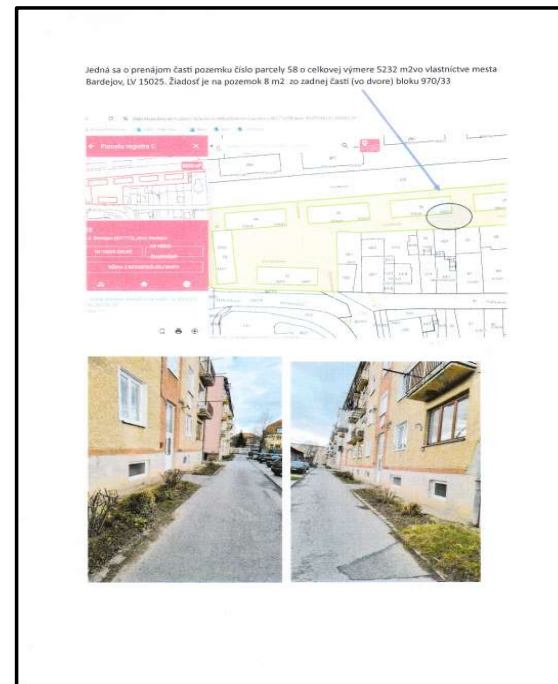
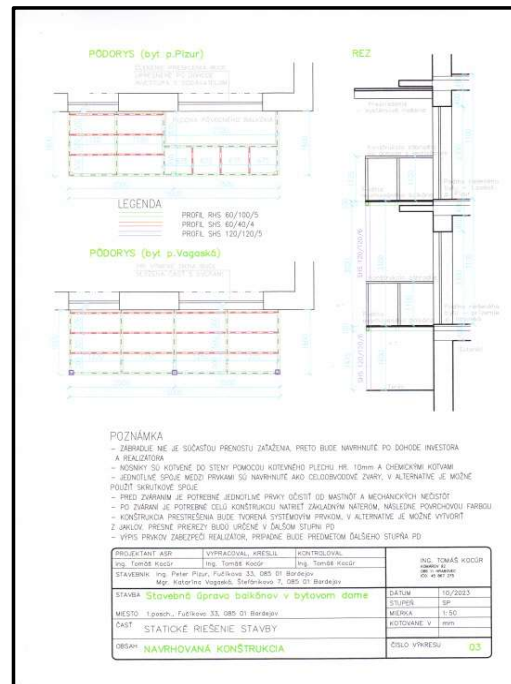

59. Jozef Bystrý, Poštárka 157, Bardejov – neodporúča sa prenájom časti pozemku z parc. C KN 5955/7 o výmere cca 21 m² evidovanej na LV č. 6279 v k.ú. Bardejov, na sídl. Poštárka pre podnikateľský účel – umiestnenie stánku, na dobu určitú – 36 mesiacov.

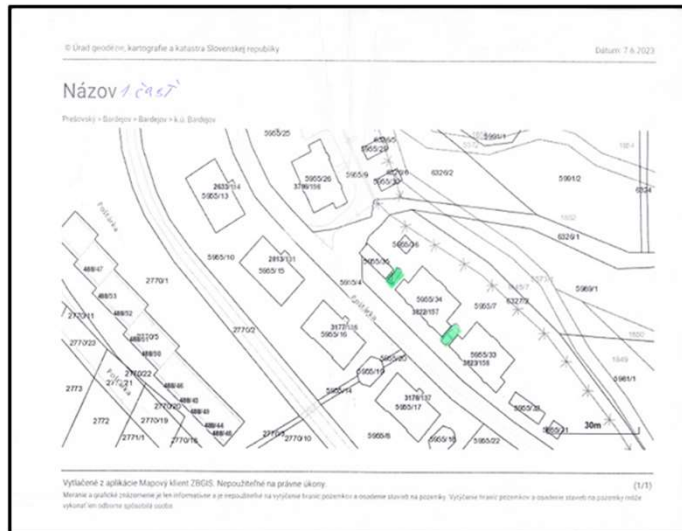

60. JUDr. Tibor Varga, Gorlická 11, Bardejov – neodporúča sa majetkovoprávne vysporiadanie pozemku na prístupovú komunikáciu na ul. Gróner v k.ú. Bardejov a to odkúpením do vlastníctva Mesta Bardejov.

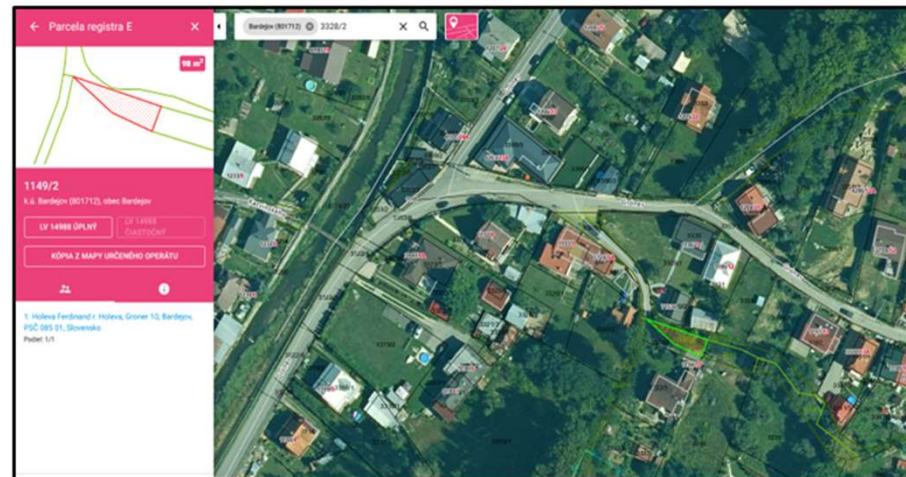
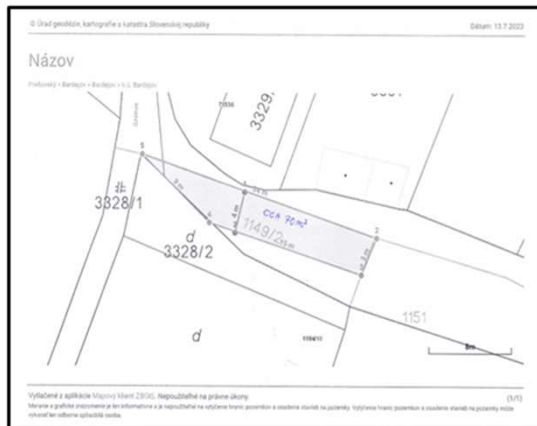

61. Peter Hrivňak, Mokroluh 95, a Ing. Slavomír Masica, Mokroluh 244 – neodporúča sa čiastočná úhrada finančných nákladov na preložku vedenia vo výške 50 % z cenovej ponuky vo výške 19.249,20 €.

