

1/a. HEXIM, s.r.o., Štefánikova 4325, Bardejov, IČO: 45 575 932 – odporúča sa predaj časti pozemku z parc. C KN 1148/1 o výmere cca 600 – 630 m² na ul. Štefánikova v k.ú. Bardejov formou obchodnej verejnej súťaže.

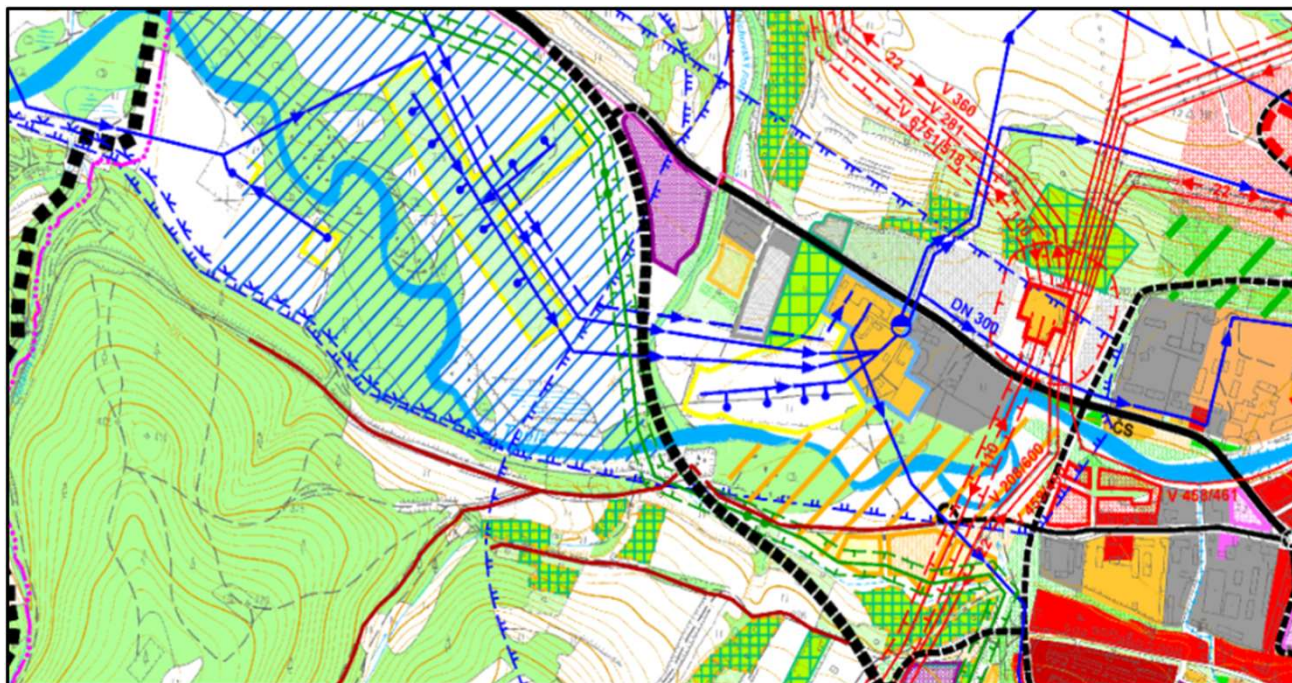

1/b. HEXIM, s.r.o., Štefánikova 4325, Bardejov, IČO: 45 575 932 – odporúča sa predaj časti pozemku z parc. C KN 1148/1 o výmere cca 600 – 630 m² na ul. Štefánikova v k.ú. Bardejov formou obchodnej verejnej súťaže – územný plán.



2. Odporúča sa predaj pozemkov na ul. Tehelná v k.ú. Bardejov pre vlastníkov rodinných domov za cenu podľa znaleckého posudku.

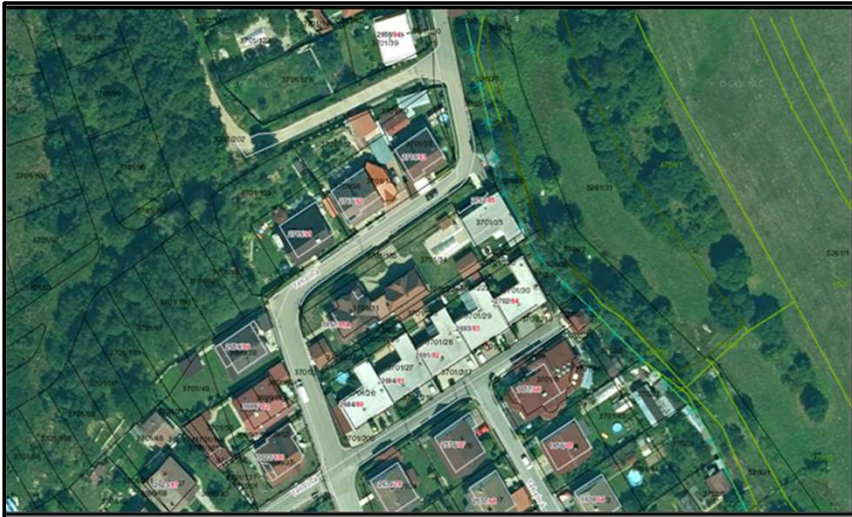

2/b. Predaj pozemku parc. C KN 3701/216 o výmere 70 m², parc. C KN 3701/225 o výmere 50 m² pre MVDr. Harbaľovú Luptákovú Slavomíru a Antona Harbaľa, Tehelná 2694/81, v k.ú. Bardejov.



2/c. Predaj pozemku parc. C KN 3701/217 o výmere 71 m², parc. C KN 3701/223 o výmere 49 m² pre MUDr. Gerženiovú Oľgu a spol., Tehelná 2691/82, v k.ú. Bardejov.



2/d. Predaj pozemku parc. C KN 3701/218 o výmere 71 m², parc. C KN 3701/222 o výmere 48 m² pre RNDr. Ellerovú Danu, Tehelná 2693/83, v k.ú. Bardejov.



2/f/3. Predaj pozemku parc. C KN 3702/17 o výmere 37 m², parc. C KN 3702/18 o výmere 29 m², parc. C KN 3701/228 o výmere 51 m², parc. C KN 3701/221 o výmere 26 m² pre Mgr. Zuzanu Šestákovú, Tehelná 2752/85, v k.ú. Bardejov.



2/f/4. Predaj pozemku parc. C KN 3702/17 o výmere 37 m², parc. C KN 3702/18 o výmere 29 m², parc. C KN 3701/228 o výmere 51 m², parc. C KN 3701/221 o výmere 26 m² pre Mgr. Zuzanu Šestákovú, Tehelná 2752/85, v k.ú. Bardejov.

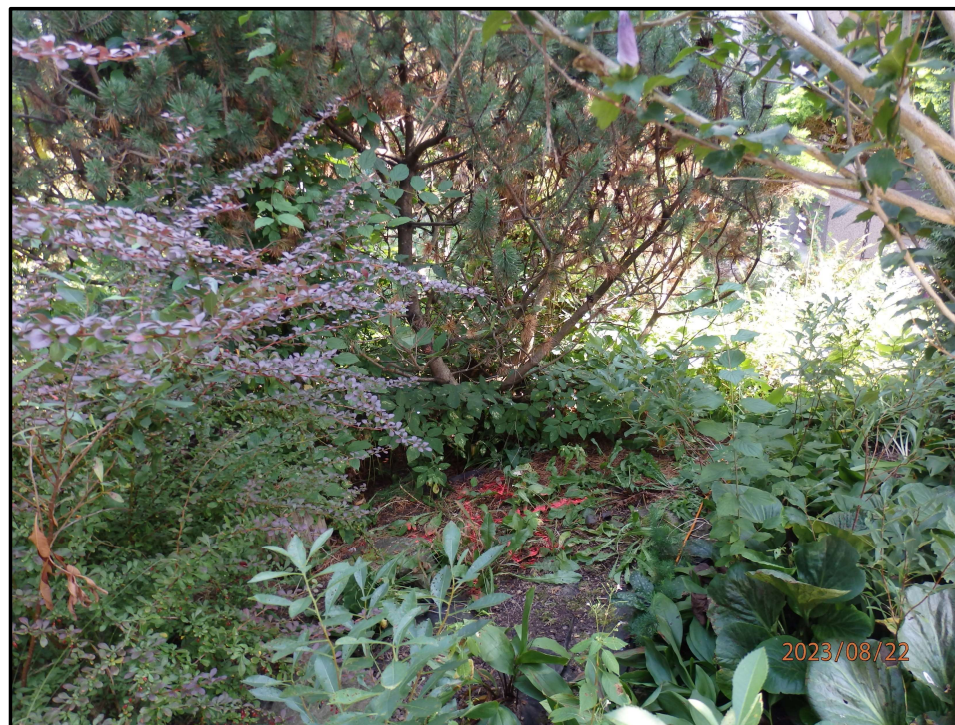

2/f/5. Predaj pozemku parc. C KN 3702/17 o výmere 37 m², parc. C KN 3702/18 o výmere 29 m², parc. C KN 3701/228 o výmere 51 m², parc. C KN 3701/221 o výmere 26 m² pre Mgr. Zuzanu Šestákovú, Tehelná 2752/85, v k.ú. Bardejov.



2/g. Predaj pozemku parc. C KN 3701/224 o výmere 66 m², parc. C KN 3701/226 o výmere 29 m², parc. C KN 3701/227 o výmere 27 m² pre Stanislava Liptáka, Tehelná 3917/85/A, v k.ú. Bardejov.

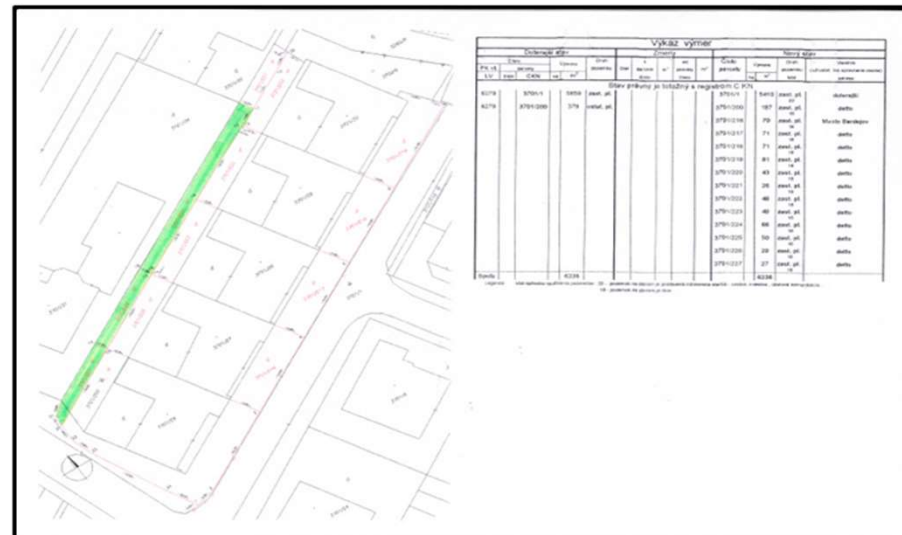

3. Jozef Snak a manž. Viera Snaková, ul. Chmelník 3323/21, Dlhá Lúka – odporúča sa predaj pozemku za rodinným domom, parc. C KN 718/36 o výmere 64 m², ostatná plocha, LV č. 1106 v k.ú. Dlhá Lúka.

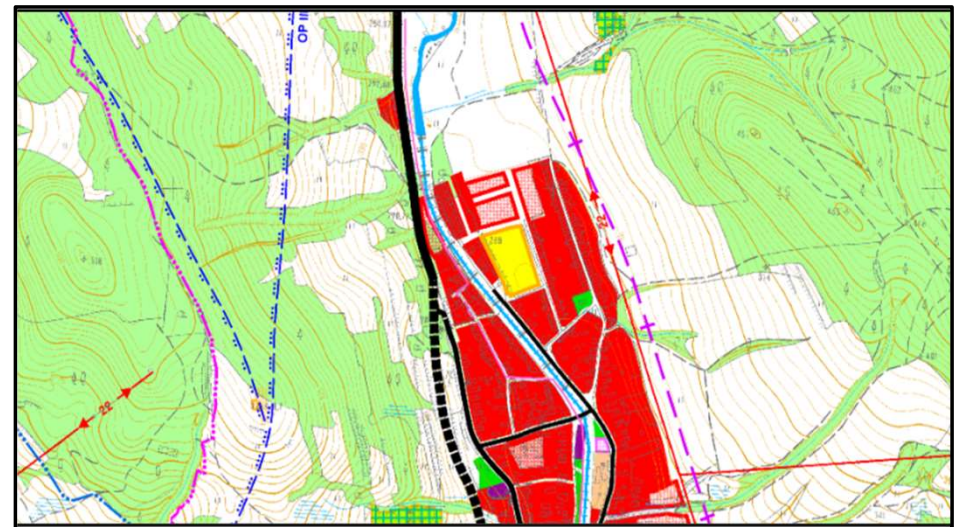
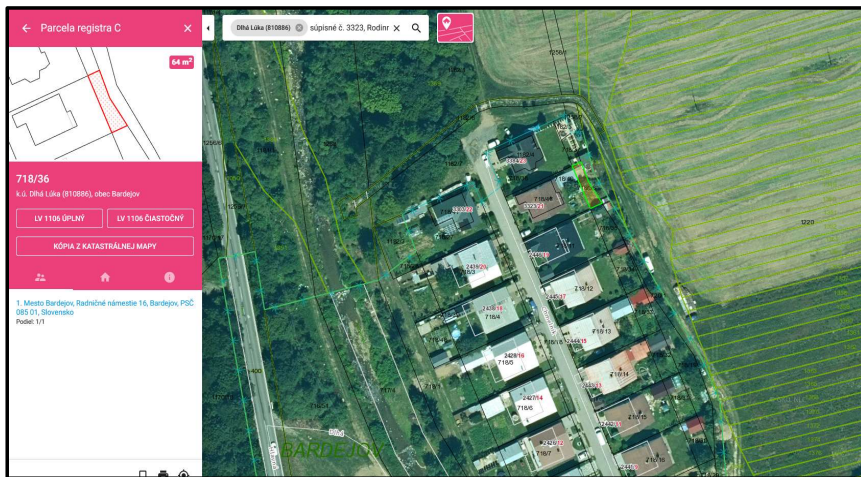

4/a. Ing. Miroslav Grus, Pod Vinbargom 1500/14, Bardejov – odporúča sa predaj pozemku parc. C KN 5222/17 o výmere 69 m², parc. C KN 5226/14 o výmere 96 m² pri rodinnom dome na ul. Pod Vinbargom v k.ú. Bardejov.



4/b. Ing. Miroslav Grus, Pod Vinbargom 1500/14, Bardejov – odporúča sa predaj pozemku parc. C KN 5222/17 o výmere 69 m², parc. C KN 5226/14 o výmere 96 m² pri rodinnom dome na ul. Pod Vinbargom v k.ú. Bardejov.



5/b. SCOMA, a.s., Mičkova 31, Bardejov, IČO: 36 457 094 – odporúča sa predaj novovytvorenej parc. C KN 5167/279 o výmere 425 m² vedľa Obchodného centra na sídl. Vinbarg v k.ú. Bardejov.



5/c. SCOMA, a.s., Mičkova 31, Bardejov, IČO: 36 457 094 – odporúča sa predaj novovytvorenej parc. C KN 5167/279 o výmere 425 m² vedľa Obchodného centra na sídl. Vinbarg v k.ú. Bardejov.



6. Predaj pozemku ul. Miškovského.

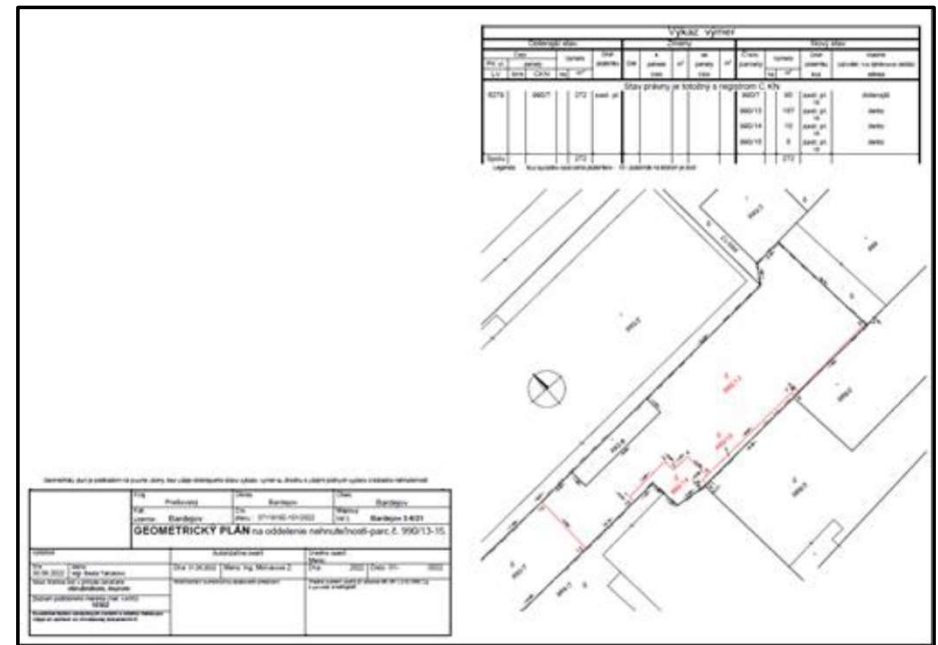
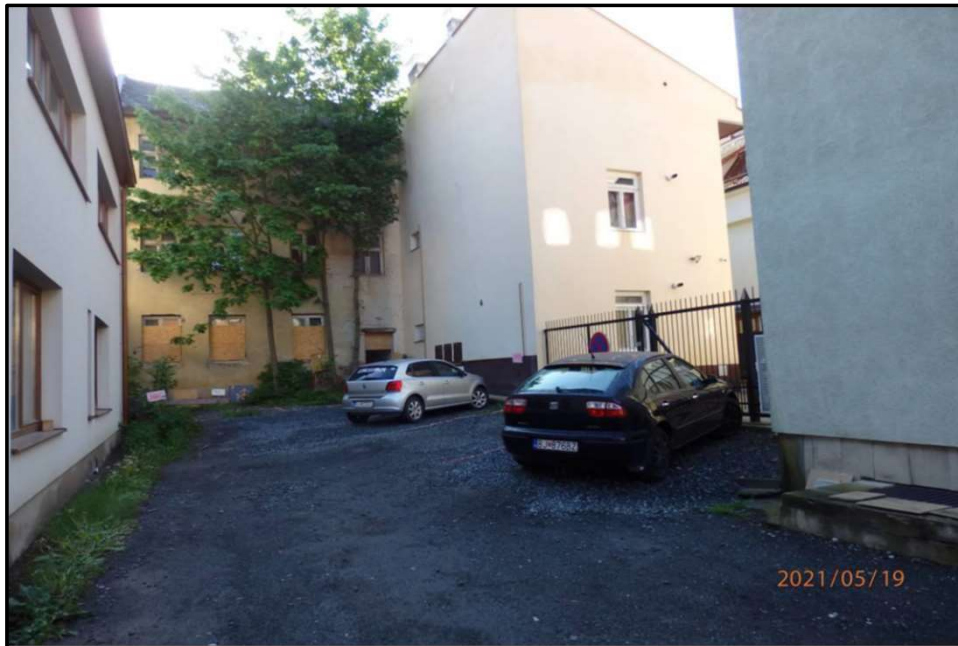

7. Mgr. Vladimír Vozarský, ul. Dobšinského 4166/3, Bardejov – odporúča sa zníženie kúpnej ceny za odkúpenie pozemku parc. C KN 3698/30 o výmere 233 m² za rodinným domom v k.ú. Bardejov.

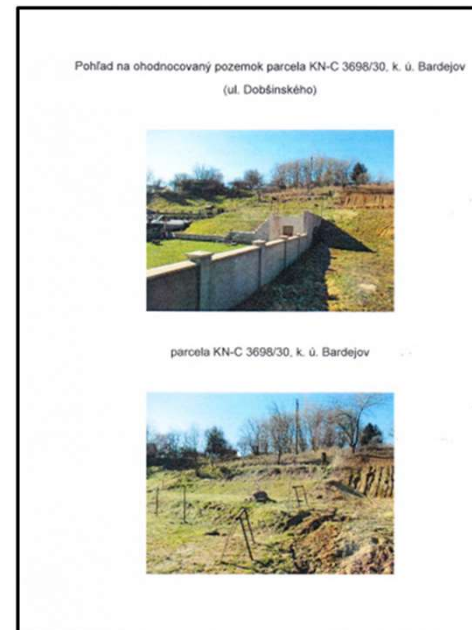
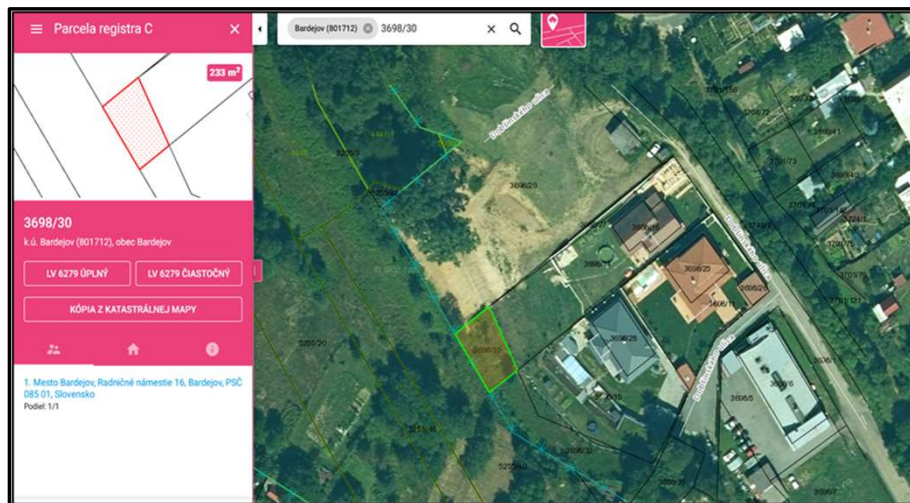

8. Jozef Žumár a manž. Ing. Bibiána Žumárová, Štúrova 29, Zborov – odporúča sa zriadenie vecného bremena v prospech spoločnosti SPP – distribúcia, a.s., Mlynské nivy 44/b, Bratislava, za účelom preložky STL plynovodu k rodinnému domu na ul. Gróner v k.ú. Bardejov.

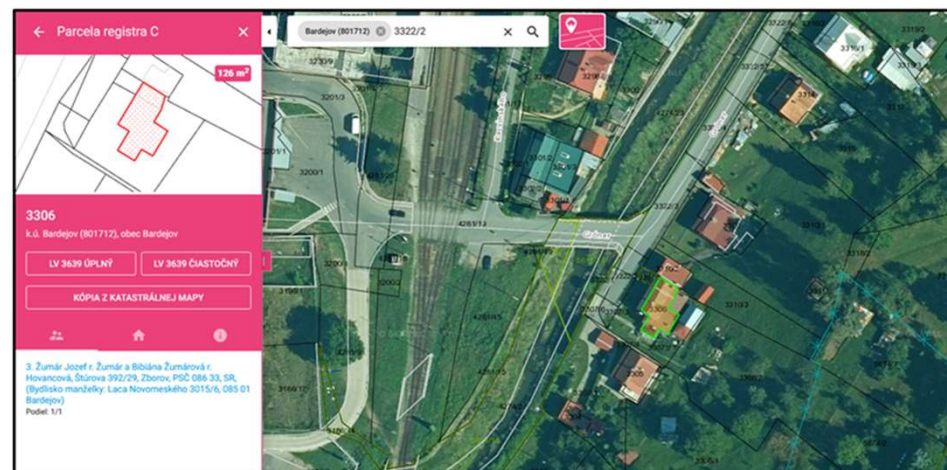

9. VSD, a.s., Mlynská 31, Košice, IČO: 36 599 361 – odporúča sa zriadenie bezodplatného vecného bremena na pozemky vo vlastníctve mesta, parc. C KN 4979/16 a parc. C KN 4979/22 evidované na LV č. 6279 v k.ú. Bardejov, pre zrealizovanú stavbu: „NN prípojka BJ Štefánikova – Rohal“.

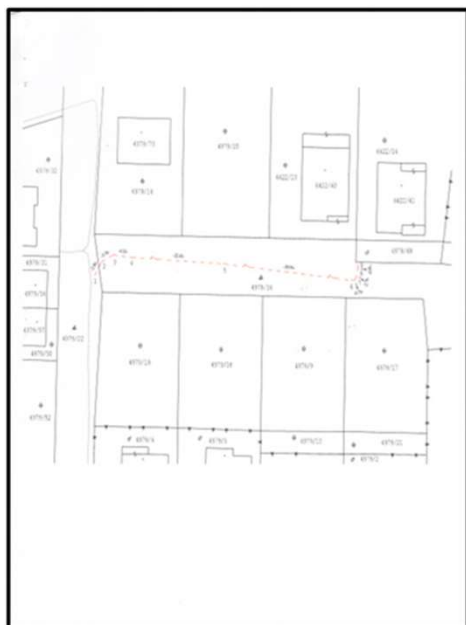

10/a. Mária Leščaková, ul. Brezová 2807/34, Bardejovská Nová Ves – neodporúča sa predaj časti pozemku z parc. C KN 1655/50 pred rodinným domom na sídl. IBV, ul. Brezová v k.ú. Bardejovská Nová Ves.

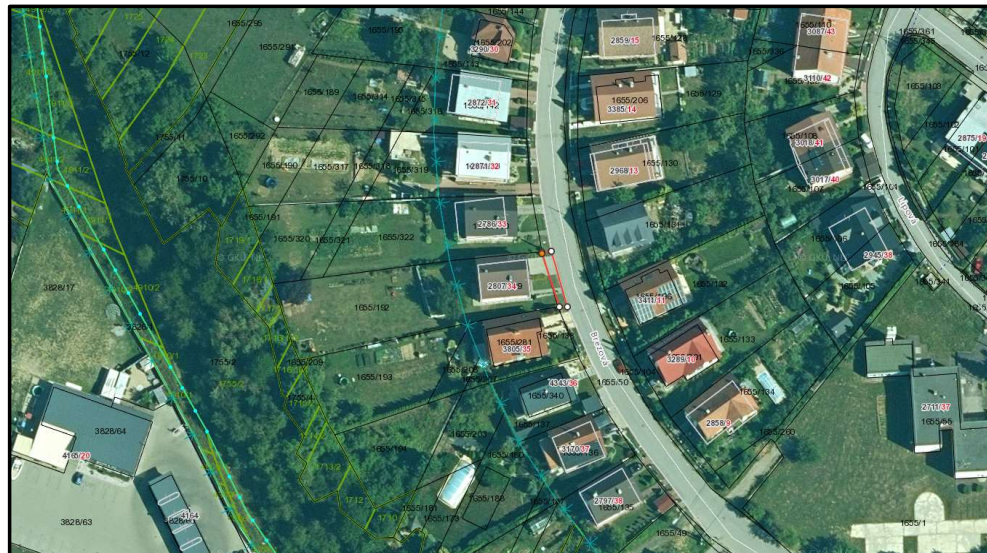
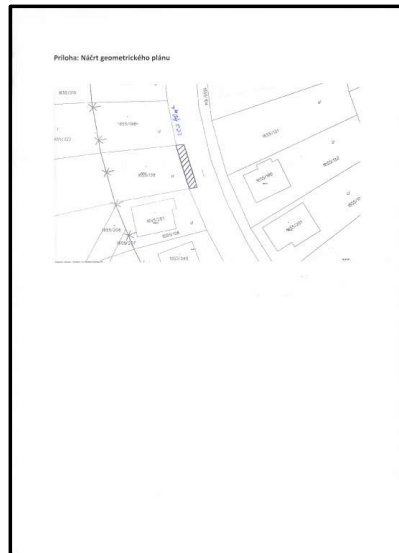

10/b. Mária Leščaková, ul. Brezová 2807/34, Bardejovská Nová Ves – neodporúča sa predaj časti pozemku z parc. C KN 1655/50 pred rodinným domom na sídl. IBV, ul. Brezová v k.ú. Bardejovská Nová Ves.



11/a. PaedDr. Anna Magerová, ul. Jantárová 4433/1, Dlhá Lúka – neodporúča sa predaj časti pozemku z parc. C KN 1148/1 o výmere cca 50 m² pred rodinným domom v k.ú. Dlhá Lúka + územný plán.



11/b. PaedDr. Anna Magerová, ul. Jantárová 4433/1, Dlhá Lúka – neodporúča sa predaj časti pozemku z parc. C KN 1148/1 o výmere cca 50 m² pred rodinným domom v k.ú. Dlhá Lúka + územný plán.



12/a. Daniel Sobek a manž. Dominika, Štefánikova 4344/102, Bardejov – neodporúča sa predaj časti pozemku z parc. E KN 5664/22 (časť C KN 4979/32) o výmere cca 105 m² vedľa rodinného domu v k.ú. Bardejov.

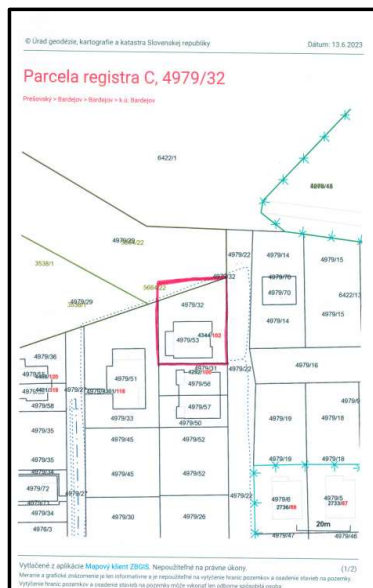

12/b. Daniel Sobek a manž. Dominika, Štefánikova 4344/102, Bardejov – neodporúča sa predaj časti pozemku z parc. E KN 5664/22 (časť C KN 4979/32) o výmere cca 105 m2 vedľa rodinného domu v k.ú. Bardejov.



12/c. Daniel Sobek a manž. Dominika, Štefánikova 4344/102, Bardejov – neodporúča sa predaj časti pozemku z parc. E KN 5664/22 (časť C KN 4979/32) o výmere cca 105 m² vedľa rodinného domu v k.ú. Bardejov.

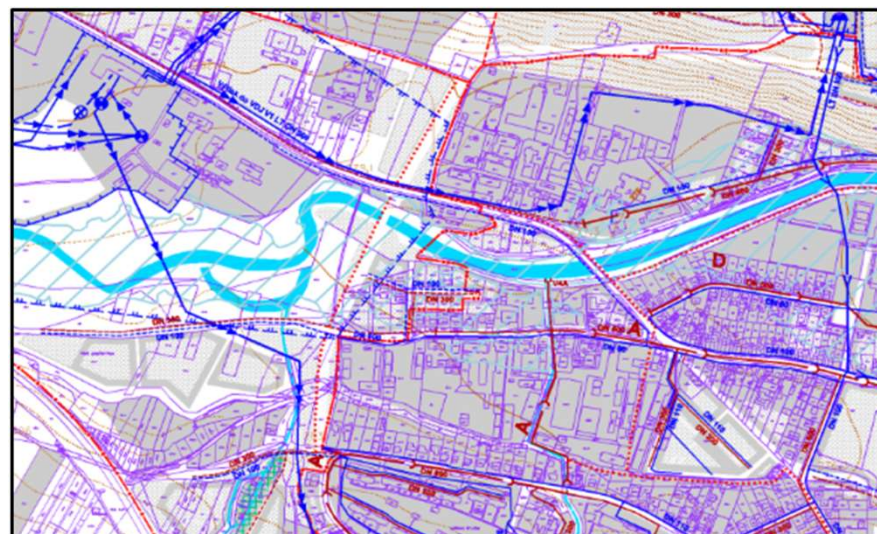

13/a, 13/b. Renáta Sobeková – Foľtová, Lukavica 105 a Jozef Jurčišin, Dubová 3862/11, B.N.Ves, Bardejov – neodporúča sa predaj časti pozemku z parc. E KN 5664/34 o výmere cca 460 m² v areáli bývalého v.d. Snaha Bardejov.

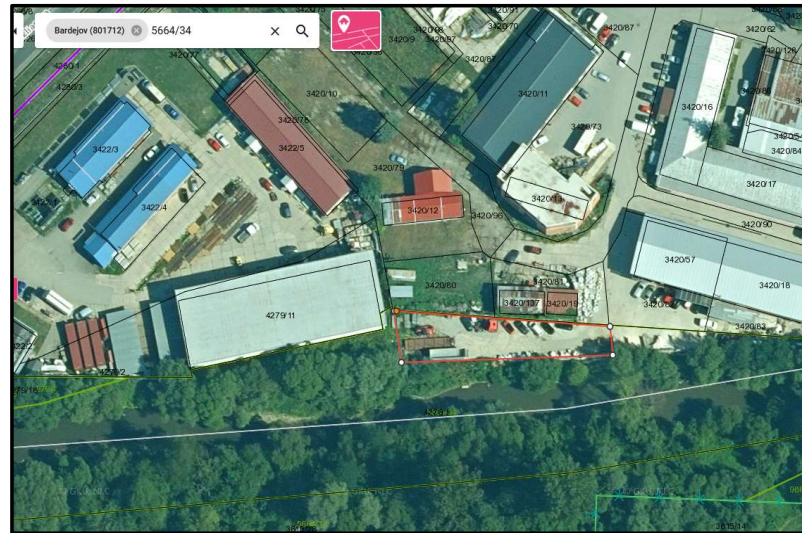
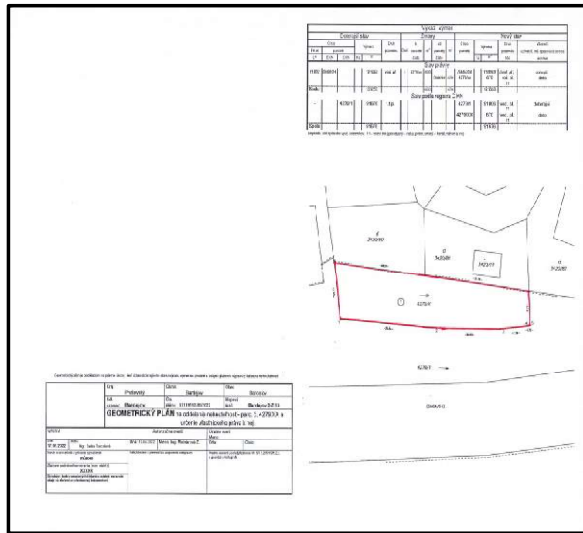

13/a, 13/b. Renáta Sobeková – Fořtová, Lukavica 105 a Jozef Jurčišin, Dubová 3862/11, B.N.Ves, Bardejov – neodporúča sa predaj časti pozemku z parc. E KN 5664/34 o výmere cca 460 m² v areáli bývalého v.d. Snaha Bardejov – územný plán.



14/a. Katarína Majirská, Komenského 564/25, Bardejov – neodporúča sa predaj časti pozemku z parc. E KN 1169/4 o výmere cca 45 m² na ul. Gróner v k.ú. Bardejov.

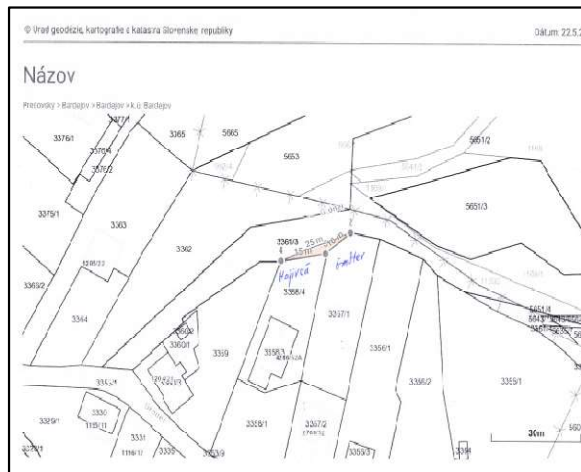

14/b. Katarína Majirská, Komenského 564/25, Bardejov – neodporúča sa predaj časti pozemku z parc. E KN 1169/4 o výmere cca 45 m² na ul. Gróner v k.ú. Bardejov – územný plán.

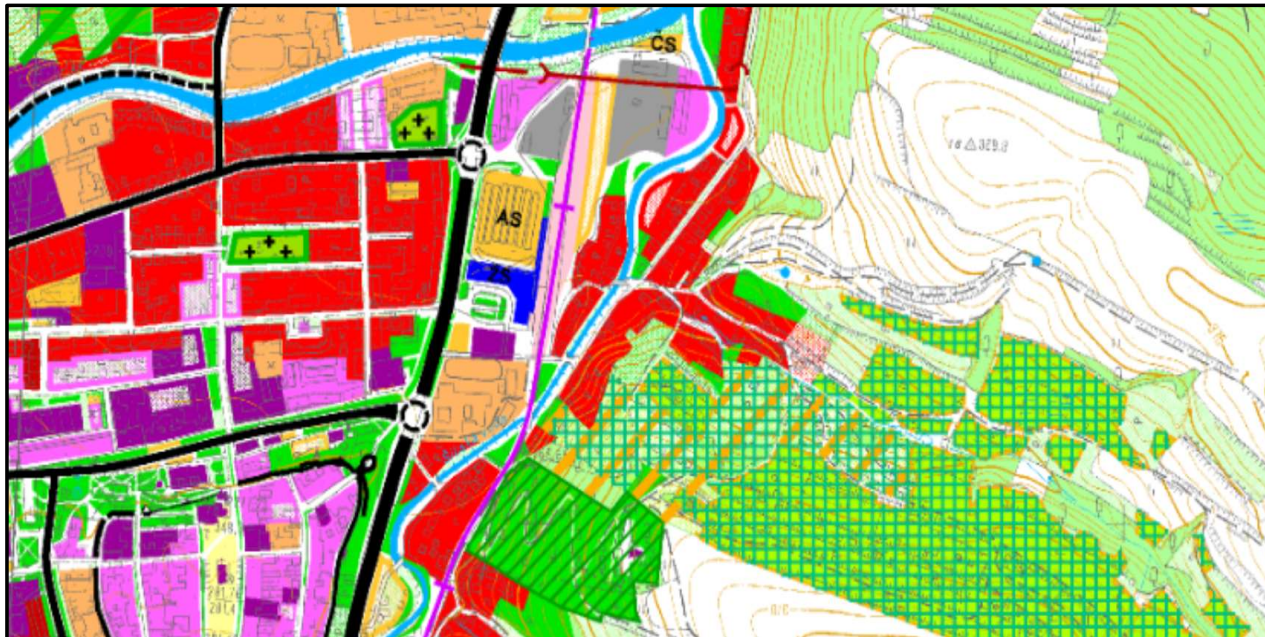

15/a. EQUITEL s. r. o., Smilno 218, 086 33 Zborov, IČO: 50 129 023 – neodporúča sa prenájom časti pozemku z parc. C KN 1565/1 o výmere 5 m², LV č. 15025 na ul. Toplianska v k.ú. Bardejov, za účelom umiestnenia predajných automatov s nápojmi a pochutinami a lavičkou pre verejnosť.



15/b. EQUITEL s. r. o., Smilno 218, 086 33 Zborov, IČO: 50 129 023 – neodporúča sa prenájom časti pozemku z parc. C KN 1565/1 o výmere 5 m², LV č. 15025 na ul. Toplianska v k.ú. Bardejov, za účelom umiestnenia predajných automatov s nápojmi a pochutinami a lavičkou pre verejnosť.



16/a. Norbert Sloboda, Štefánikova 684/6, Bardejov – neodporúča sa prenájom časti pozemku z parc. C KN 1565/1 o výmere cca 16 m², LV č. 15025 na ul. Toplianska v k.ú. Bardejov, za účelom umiestnenia zariadení pre ambulantný predaj.

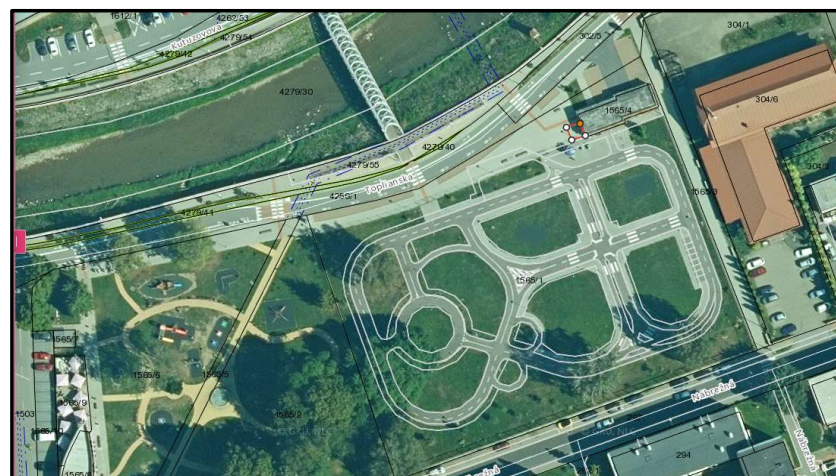
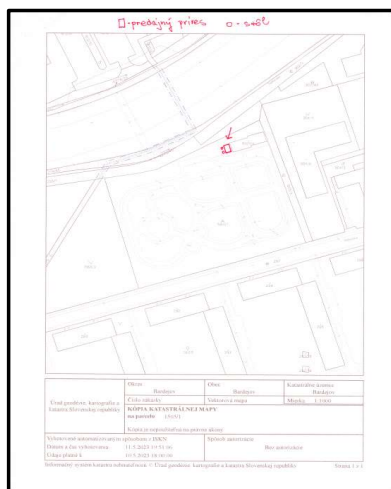

16/b. Norbert Sloboda, Štefánikova 684/6, Bardejov – neodporúča sa prenájom časti pozemku z parc. C KN 1565/1 o výmere cca 16 m², LV č. 15025 na ul. Toplianska v k.ú. Bardejov, za účelom umiestnenia zariadení pre ambulantný predaj.



17/a. Norbert Sloboda, Štefánikova 684/6, Bardejov – neodporúča sa prenájom časti pozemku z parc. C KN 4265/2 o výmere 16 m² na ul. Mičkova v k.ú. Bardejov, za účelom využitia unimobunky ako skladový priestor.

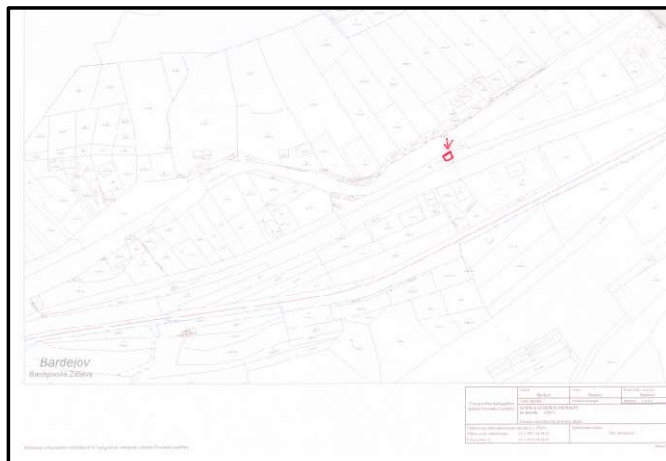

17/b. Norbert Sloboda, Štefánikova 684/6, Bardejov – neodporúča sa prenájom časti pozemku z parc. C KN 4265/2 o výmere 16 m² na ul. Mičkova v k.ú. Bardejov, za účelom využitia unimobunky ako skladový priestor.



18/a. Dominika Leščinská, bytom Vyšné Ružbachy 201, konateľka spoločnosti Domafit s. r. o., Námestie sv. Martina 581/5, 082 71 Lipany – neodporúča sa umiestnenie predajného automatu na pochutiny a nápoje na chodníku ul. Hviezdoslavova v k.ú. Bardejov.

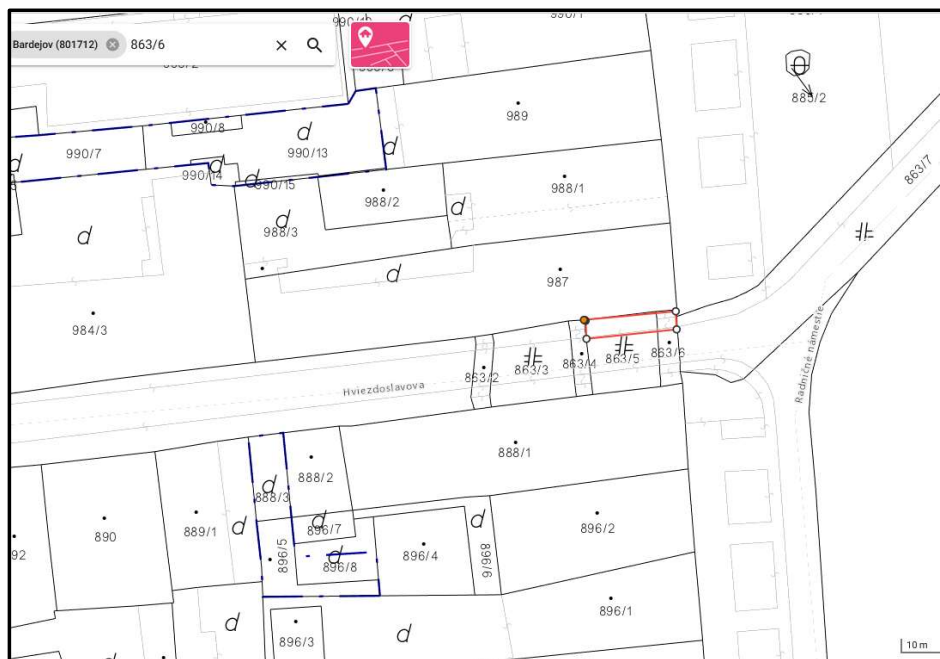

18/b. Dominika Leščinská, bytom Vyšné Ružbachy 201, konateľka spoločnosti Domafit s. r. o.,
Námestie sv. Martina 581/5, 082 71 Lipany – neodporúča sa umiestnenie predajného automatu na
pochutiny a nápoje na chodníku ul. Hviezdoslavova v k.ú. Bardejov.

