

## Zverejnenie zámeru prevodu nehnuteľného majetku mesta z dôvodu hodného osobitného zreteľa.

Mesto Bardejov zverejňuje zámer prevodu nehnuteľného majetku vo vlastníctve Mesta Bardejov v súlade s § 9a ods. 15 písm. f) zákona SNR č. 138/1991 Zb. o majetku obcí v znení neskorších predpisov a v spojení so Zásadami hospodárenia a nakladania s majetkom mesta Bardejov, čl. 4, ods. 22.9 – pozemkov prilahlých k nehnuteľnostiam vo vlastníctve žiadateľa, ktoré sú, alebo budú využívané ako pridomová záhradka, z dôvodu hodného osobitného zreteľa, na ktorý je potrebný súhlas 3/5 všetkých poslancov a to:

**1. Predaj pozemkov na ul. Družstevná/Štefánikova v k.ú. Bardejov:** Predaj pozemku parc. C KN 1433/8 o výmere 39 m<sup>2</sup>, zastavaná plocha, v k.ú. Bardejov evidovanej na LV č. 11832 na Okresnom úrade Bardejov, katastrálnom odbore, za cenu podľa znaleckého posudku č. 75/2024 zo dňa 16.4.2024 vo výške 28,00 € / 1 m<sup>2</sup> + 10 %.

Doterajší stav				Výkaz výmer				Nový stav					
PK-č	PK-č	PK-č	PK-č	PK-č	PK-č	PK-č	PK-č	PK-č	PK-č	PK-č	PK-č	PK-č	PK-č
LV	LV	LV	LV	LV	LV	LV	LV	LV	LV	LV	LV	LV	LV
1433/8	39,00	193	zast. pl.	1433/1	14	39,00	14	1433/2	5	39,00	14	1433/3	19
				1433/2	39	39,00	39	1433/4	39	39,00	39	1433/5	39
				1433/3	19	19,00	19	1433/6	19	19,00	19	1433/7	19
				1433/4	19	19,00	19	1433/8	19	19,00	19	1433/9	19
				1433/5	19	19,00	19	1433/10	19	19,00	19	1433/11	19
				1433/6	19	19,00	19	1433/12	19	19,00	19	1433/13	19
				1433/7	19	19,00	19	1433/14	19	19,00	19	1433/15	19
				1433/8	19	19,00	19	1433/16	19	19,00	19	1433/17	19
				1433/9	19	19,00	19	1433/18	19	19,00	19	1433/19	19
				1433/10	19	19,00	19	1433/20	19	19,00	19	1433/21	19
				1433/11	19	19,00	19	1433/22	19	19,00	19	1433/23	19
				1433/12	19	19,00	19	1433/24	19	19,00	19	1433/25	19
				1433/13	19	19,00	19	1433/26	19	19,00	19	1433/27	19
				1433/14	19	19,00	19	1433/28	19	19,00	19	1433/29	19
				1433/15	19	19,00	19	1433/30	19	19,00	19	1433/31	19
				1433/16	19	19,00	19	1433/32	19	19,00	19	1433/33	19
				1433/17	19	19,00	19	1433/34	19	19,00	19	1433/35	19
				1433/18	19	19,00	19	1433/36	19	19,00	19	1433/37	19
				1433/19	19	19,00	19	1433/38	19	19,00	19	1433/39	19
				1433/20	19	19,00	19	1433/40	19	19,00	19	1433/41	19
				1433/21	19	19,00	19	1433/42	19	19,00	19	1433/43	19
				1433/22	19	19,00	19	1433/44	19	19,00	19	1433/45	19
				1433/23	19	19,00	19	1433/46	19	19,00	19	1433/47	19
				1433/24	19	19,00	19	1433/48	19	19,00	19	1433/49	19
				1433/25	19	19,00	19	1433/50	19	19,00	19	1433/51	19
				1433/26	19	19,00	19	1433/52	19	19,00	19	1433/53	19
				1433/27	19	19,00	19	1433/54	19	19,00	19	1433/55	19
				1433/28	19	19,00	19	1433/56	19	19,00	19	1433/57	19
				1433/29	19	19,00	19	1433/58	19	19,00	19	1433/59	19
				1433/30	19	19,00	19	1433/60	19	19,00	19	1433/61	19
				1433/31	19	19,00	19	1433/62	19	19,00	19	1433/63	19
				1433/32	19	19,00	19	1433/64	19	19,00	19	1433/65	19
				1433/33	19	19,00	19	1433/66	19	19,00	19	1433/67	19
				1433/34	19	19,00	19	1433/68	19	19,00	19	1433/69	19
				1433/35	19	19,00	19	1433/70	19	19,00	19	1433/71	19
				1433/36	19	19,00	19	1433/72	19	19,00	19	1433/73	19
				1433/37	19	19,00	19	1433/74	19	19,00	19	1433/75	19
				1433/38	19	19,00	19	1433/76	19	19,00	19	1433/77	19
				1433/39	19	19,00	19	1433/78	19	19,00	19	1433/79	19
				1433/40	19	19,00	19	1433/80	19	19,00	19	1433/81	19
				1433/41	19	19,00	19	1433/82	19	19,00	19	1433/83	19
				1433/42	19	19,00	19	1433/84	19	19,00	19	1433/85	19
				1433/43	19	19,00	19	1433/86	19	19,00	19	1433/87	19
				1433/44	19	19,00	19	1433/88	19	19,00	19	1433/89	19
				1433/45	19	19,00	19	1433/90	19	19,00	19	1433/91	19
				1433/46	19	19,00	19	1433/92	19	19,00	19	1433/93	19
				1433/47	19	19,00	19	1433/94	19	19,00	19	1433/95	19
				1433/48	19	19,00	19	1433/96	19	19,00	19	1433/97	19
				1433/49	19	19,00	19	1433/98	19	19,00	19	1433/99	19
				1433/50	19	19,00	19	1433/100	19	19,00	19	1433/101	19

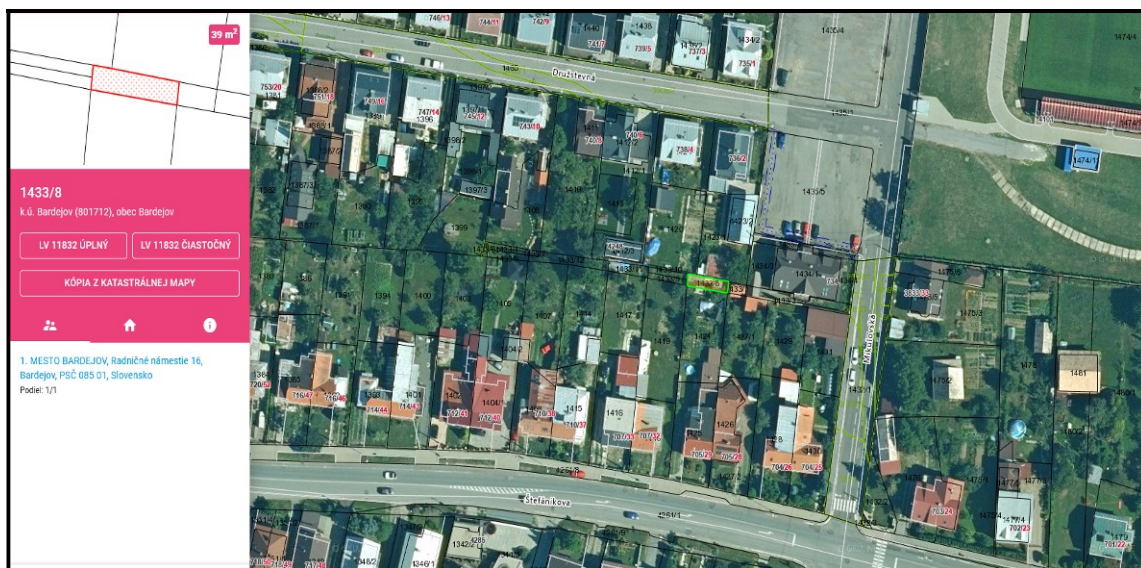

**Kupujúci:** Ing. Ľudmila Polčová rod. Švecová, nar. 2.3.1955, Štefánikova 705/29, 085 01 Bardejov.

**Zdôvodnenie osobitného zreteľa:** Predmetný pozemok priamo susedí s pozemkom, ktorého žiadateľka je vlastníčkou. Jedna sa o zosúladenie skutkového stavu so stavom právnym, užívanie ako prídomová záhradka.

**Zámer prevodu nehnuteľného majetku mesta je zverejnený na vývesnej tabuli mesta, na stránke mesta dňa 18.9.2024.**

**O prevode nehnuteľnosti bude Mestské zastupiteľstvo v Bardejove rokovať na svojom najbližšom zasadnutí.**

**Kontakt:**

**Bližšie informácie poskytne:**

MsÚ Bardejov, odd. správy majetku  
JUDr. Vladimír Potičný, tel. 054/4862 141,  
Beňová, tel. 054/4862 142

**MUDr. Boris Hanuščak  
primátor mesta**

**Zvesené dňa:**